BIURO KARIER WAT

KATALOG PRACODAWCÓW

edycja jesienna

2022

SPIS TREŚCI

01.
WPROWADZENIE

02.
BIURO KARIER

03.
DORADCA ZAWODOWY

04.
SAMORZĄD STUDENCKI

05.
SAMORZĄD DOKTORANTÓW

06.
WIZYTÓWKI PRACODAWCÓW

- PRZEDSIĘBIORSTWA
- JEDNOSTKI WOJSKOWE
- SŁUŻBY
- MINISTERSTWA
- URZĘDY PAŃSTWOWE
- INSTYTUTY

WPROWADZENIE

Szanowni Państwo, Drodzy Studenci,

już po raz czwarty oddajemy w Wasze ręce **Katalog Pracodawców** Biura Karier Wojskowej Akademii Technicznej. W katalogu znajdziecie ofertę 75 firm i instytucji z różnych branż i sektorów gospodarki - opisy profili działalności, kluczowe kompetencje i wymagania stawiane wobec przyszłych pracowników.

Wszystkim Czytelnikom życzymy powodzenia w poszukiwaniu ciekawej i perspektywicznej pracy, jak również wartościowych i interesujących staży oraz praktyk. Mamy nadzieję, że niniejsza publikacja okaże się pomocna przy wyborze dalszej drogi rozwoju zawodowego.

Poza katalogiem zachęcamy do zapoznania się z ofertą Biura Karier i śledzenia strony internetowej www.kariera.wat.edu.pl. Jeśli stawiasz pierwsze kroki na rynku pracy i chciałbyś wiedzieć więcej, zgłoś się do nas. Pomożemy Ci stworzyć profesjonalne CV, przygotujemy do rozmowy kwalifikacyjnej, wesprzemy w zdefiniowaniu swoich celów zawodowych i opracowaniu planu rozwoju kariery.

Zapraszamy do lektury i życzymy powodzenia w znalezieniu satysfakcjonującej pracy!

Zespół Biura Karier WAT

PRACODAWCY

A

ADDIT SP. Z O.O.
AKADEMIA UAV SP. Z O.O.

B

BCS AUTOMOTIVE INTERFACE SOLUTIONS
CENTER OF COMPETENCE POLAND SP. Z O.O.

C

CCM SP. Z O.O.

D

DANFOSS POLAND SP. Z O.O.
DSV ROAD SP. Z O.O.

F

FAURECIA R&D CENTER
FLUENCE SP. Z O.O.

G

GEO-SYSTEM SP. Z O.O.
GRUPA WB - WB ELECTRONICS S.A.

H

HAYS POLAND SP. Z O.O.
HG ROBOTICS SP. Z O.O. SP. K.
HIKVISION POLAND
HORUS-ENERGIA SP. Z O.O.

J

JAMP SP. Z O.O.

K

KATCON POLSKA SP. Z O.O.

L

LOT AIRCRAFT MAINTENANCE SERVICES

M

MAERSK POLSKA SP Z O.O.
METRO WARSZAWSKIE SP. Z O.O.
MIEJSKIE PRZEDSIĘBIORSTWO WODOCIĄGÓW
I KANALIZACJI W M.ST. WARSZAWA S.A.
MOSTOSTAL WARSZAWA S.A.

N

NOKIA

O

OPTIMA LOGISTICS GROUP S.A.

P

PGNIG OBRÓT DETALICZNY SP. Z O.O.
PIT-RADWAR S.A.
PKIG SP. Z O.O.
PKN ORLEN S.A.
POINT OF VIEW
POLSKIE ZAKŁADY LOTNICZE
PWC

S

SII POLSKA
SKANSKA S.A.
SMARTTECH SP. Z O.O.
STRABAG SP. Z O.O.
SYGNIS SA

T

T-ENERGY SP. Z O.O.
TRAMWAJE WARSZAWSKIE SP. Z O.O.
TRANSBIT SP. Z O.O.
TRUMPF HUETTINGER SP. Z O.O.

V

VIGO PHOTONICS SA

W

WARSZAWSKIE PRZEDSIĘBIORSTWO GEODEZYJNE S.A.
WARSZAWSKIE ZAKŁADY MECHANICZNE "PZL-WZM"
WASKO S.A.
WIRAN SP. Z O.O.
WYTWÓRNIA SPRZĘTU KOMUNIKACYJNEGO
„PZL – ŚWIDNIK" S.A.

X

XTPL S.A.

Z

ZF GROUP
ZGODA.NET SP. Z O.O.
ZIGNAGO VETRO POLSKA S.A.
ZURAD SP. Z O.O.

INSTYTUTY

I

INSTYTUT FIZYKI PLAZMY I LASEROWEJ MIKROSYNTEZY
IM. SYLWESTRA KALISKIEGO

INSTYTUT PODSTAWOWYCH PROBLEMÓW TECHNIKI
POLSKIEJ AKADEMII NAUK

N

NARODOWE CENTRUM BADAŃ JĄDROWYCH
NASK

S

SIEĆ BADAWCZA ŁUKASIEWICZ –
INSTYTUT LOTNICTWA

SIEĆ BADAWCZA ŁUKASIEWICZ –
INSTYTUT MIKROELEKTRONIKI I FOTONIKI

SIEĆ BADAWCZA ŁUKASIEWICZ –
PRZEMYSŁOWY INSTYTUT AUTOMATYKI I POMIARÓW PIAP

SIEĆ BADAWCZA ŁUKASIEWICZ -
INSTYTUT ELEKTROTECHNIKI

SIEĆ BADAWCZA ŁUKASIEWICZ -
PRZEMYSŁOWY INSTYTUT MOTORYZACJI

SIEĆ ŁUKASIEWICZ –
INSTYTUT CERAMIKI I MATERIAŁÓW BUDOWLANYCH

W

WOJSKOWY INSTYTUT TECHNICZNY UZBROJENIA

JEDNOSTKI WOJSKOWE SŁUŻBY

A

22 WOJSKOWY OŚRODEK KARTOGRAFICZNY
AGENCJA BEZPIECZEŃSTWA WEWNĘTRZNEGO
AGENCJA WYWIADU

I

INSTYTUT TECHNICZNY WOJSK LOTNICZYCH

W

WOJSKOWE ZAKŁADY ŁĄCZNOŚCI NR 1 S.A.
WOJSKOWY INSTYTUT HIGIENY I EPIDEMIOLOGII IM.
GEN. KAROLA KACZKOWSKIEGO

MINISTERSTWA URZĘDY PAŃSTWOWE

G

GŁÓWNY URZĄD NADZORU BUDOWLANEGO

K

KANCELARIA PREZESA RADY MINISTRÓW

M

MINISTERSTWO AKTYWÓW PAŃSTWOWYCH
MINISTERSTWO FUNDUSZY I POLITYKI REGIONALNEJ
MINISTERSTWO ROZWOJU I TECHNOLOGII
MINISTERSTWO SPRAWIEDLIWOŚCI

U

URZĄD KOMUNIKACJI ELEKTRONICZNEJ
URZĄD TRANSPORTU KOLEJOWEGO

BIURO KARIER

OFERUJEMY:

- Aktualne oferty pracy
- Oferty praktyk i staży
- Doradztwo zawodowe
- Spotkania z pracodawcami
- Szkolenia i warsztaty
- Targi pracy
- Katalog pracodawców
- Granty szkoleniowe

Napisz do nas!

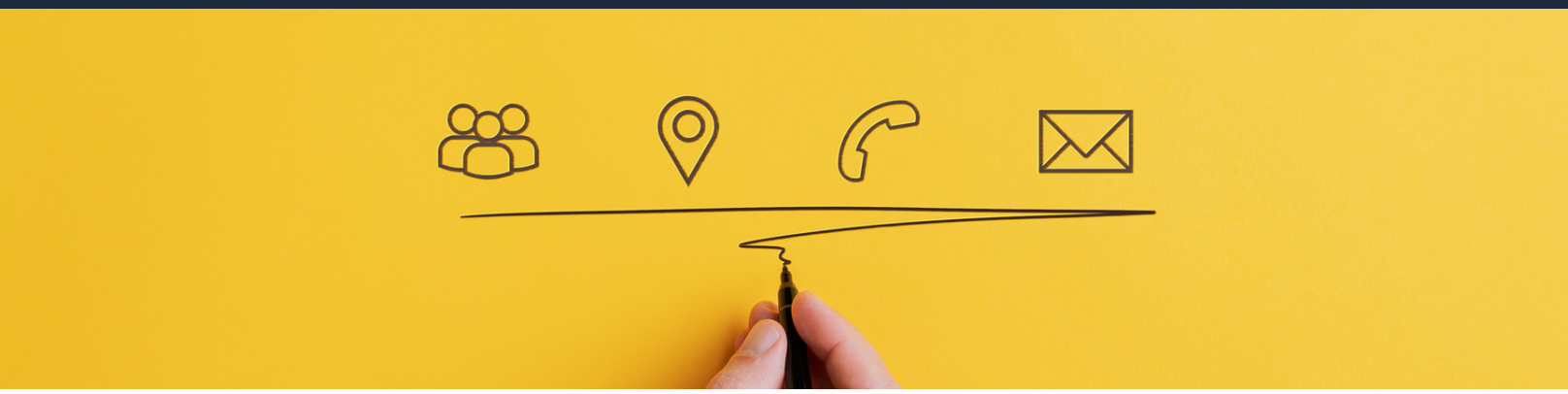

Bądź na bieżąco i obserwuj nasze social media!

Instagram @biurokarier_wat

Facebook @karierawat

e-mail kariera@wat.edu.pl

www kariera.wat.edu.pl

DORADCA ZAWODOWY

BIURO KARIER

Stawiasz pierwsze kroki na rynku pracy i nie wiesz od czego zacząć? Chcesz stworzyć dokumenty aplikacyjne lub zweryfikować czy zrobiłeś to dobrze? Chcesz podnieść swoje kwalifikacje zawodowe? Skorzystaj z pomocy doradcy zawodowego!

W ramach indywidualnych konsultacji możesz:

- dokonać weryfikacji dokumentów aplikacyjnych,
- przygotować się do rozmowy kwalifikacyjnej,
- zdefiniować swoje cele zawodowe,
- opracować plan rozwoju kariery.

Skontaktuj się z nami i umów na konsultację z doradcą zawodowym!

Doradca zawodowy Biura Karier
mgr Alicja Dąbrowska
alicja.dabrowska@wat.edu.pl

ideas
25%
50%
75%

ZDJĘCIE W CV. O CZYM MUSISZ PAMIĘTAĆ?

pracuj.pl

Zdjęcie w CV – o czym musisz pamiętać?

Szukasz dla siebie atrakcyjnej pracy? Zanim rekruter zaprosi Cię na rozmowę kwalifikacyjną, musisz przekonać go do swojej kandydatury atrakcyjnym CV. Należy zawrzeć w nim wszystkie kluczowe informacje dotyczące między innymi wykształcenia i dotychczasowego doświadczenia zawodowego. Ważnym elementem CV jest również zdjęcie. Sprawdź, co warto o nim wiedzieć!

Zdjęcie w CV a korporacje zagraniczne

Na polskim rynku pracy CV ze zdjęciem jest bardzo popularne. Dla większości pracodawców fotografia to jeden z kluczowych elementów dokumentów aplikacyjnych. Należy jednak podkreślić, że zagranicą sytuacja wygląda nieco inaczej. Jeśli interesuje Cię praca na przykład w zachodnich korporacjach, lepiej nie wstawiać do CV swojego zdjęcia. W wielu państwach przesyłanie dokumentów aplikacyjnych wraz z fotografiami nie jest mile widziane. Co więcej, nierzadko takie CV od razu zostaje zdyskwalifikowane. Zachodni pracodawcy uważają, że zdjęcia mogą przyczyniać się do dyskryminacji ze względu na wygląd. Aby tego uniknąć, oczekują od kandydatów dokumentów bez fotografii.

Jakie zdjęcie wybrać do CV?

Aplikujesz na stanowisku w Polsce? W naszym kraju CV ze zdjęciem jest najpopularniejszą formą dokumentów aplikacyjnych. Musisz jednak pamiętać, aby wybrać odpowiednią fotografię. Przede wszystkim zdjęcie nie powinno być mało poważne. Jeśli wstawisz do CV selfie lub wytniesz siebie spośród innych osób znajdujących się na fotografii, Twoja kandydatura może zostać odrzucona. Najlepiej wybrać zdjęcie, na którym dobrze widać Twoją twarz, a tło pozostaje neutralne.

Zdjęcie dostosowane do stanowiska

Ciekawym pomysłem jest także umieszczenie w CV zdjęcia w pewien sposób nawiązującego do stanowiska, o które się ubiegasz. Przykładowo, jeśli w swojej pracy będziesz wykonywać obowiązki zawodowe na komputerze, wstaw stosowną fotografię. Doskonałym rozwiązaniem może być zdjęcie, na którym widać, jak pracujesz na laptopie. Jeśli z kolei ubiegasz się o stanowisko lekarza, wstaw fotografię w odzieży medycznej. Zanim wstawisz do CV swoje zdjęcia, zastanów się, czy wybrałeś stosowną fotografię. Pamiętaj, że na polskim rynku pracy rekruterzy zwracają uwagę na ten element dokumentów aplikacyjnych. Postaraj się, aby zdjęcie było Twoim dodatkowym atutem i stanowiło świetne dopełnienie do całego CV.

WIDEO ROZMOWA REKRUTACYJNA. JAK SIĘ PRZYGOTOWAĆ?

Czeka Cię rozmowa rekrutacyjna online? Pamiętaj, że od tego, jak wypadniesz, zależy zdobycie wymarzonej posady. Nie oczekuj, że zdalna rozmowa okaże się łatwiejsza od standardowej – w rzeczywistości musisz się do niej przygotować tak samo, jak do normalnego spotkania z rekruterem. Sprawdźmy więc, o czym warto pamiętać!

Czy wideo rozmowa rekrutacyjna jest mniej formalna?

W dzisiejszych czasach oferty pracy coraz częściej uwzględniają informację o zdalnym przeprowadzaniu rozmowy rekrutacyjnej. Wiele osób uważa, że spotkanie z rekruterem online jest mniej formalne od zwykłej rozmowy. Jak to wygląda w praktyce? Potencjalny kandydat nie powinien ulegać temu złudnemu wrażeniu. Przede wszystkim należy pamiętać o schludnej, eleganckiej stylizacji. Chociaż w kadrze nie będzie widać całego stroju, warto postawić na sprawdzoną klasykę w postaci koszuli i marynarki. Musisz wiedzieć, że kamera obejmuje również przestrzeń wokół Ciebie i za Tobą. Najlepiej zadbaj o neutralne tło – usiądź na tle zamkniętych drzwi lub pustej ściany. Dodatkowe elementy widoczne w kadrze mogą rozpraszać rozmówcę – jeśli siedzisz przy biurku, zadbaj o to, aby nic nie znajdowało się na blacie.

Jak przygotować się do zdalnej rozmowy rekrutacyjnej?

Tak jak w przypadku standardowej rozmowy rekrutacyjnej, przed spotkaniem online warto przećwiczyć odpowiedzi na najczęściej zadawane pytania. Koniecznie należy także poznać jak najwięcej informacji na temat danej firmy. Warto zastanowić się, które umiejętności okażą się szczególnie przydatne na aplikowanym stanowisku i przekonać rekrutera, że masz niezbędne kompetencje. Koniecznie musisz również zadbać o odpowiedni stan urządzeń i technologii, z pomocą których będziesz łączył się z daną firmą – dzięki temu uda Ci się zapobiec nieprzewidzianym problemom technicznym. Pamiętaj też, aby bezpośrednio przed rozmową, zwalczyć stres.. Oddechowe ćwiczenia relaksacyjne mogą okazać się w tym zakresie bardzo skuteczne.

Podsumowanie

Przygotuj się do rozmowy rekrutacyjnej online, aby jak najlepiej zaprezentować swoją kandydaturę na wymarzone stanowisko. Zapoznaj się z oczekiwaniami pracodawcy i udowodnij mu, że potrafisz je spełnić. Rozmowa online jest tak samo formalna, jak standardowe spotkanie z rekruterem, dlatego nie zapominaj o odpowiedniej stylizacji.

pracuj.pl

Samorząd Studencki

SAMORZĄD STUDENCKI

Samorząd Studentów Wojskowej Akademii Technicznej im. Jarosława Dąbrowskiego jest organizacją, która reprezentuje społeczność studencką Akademii. Samorząd Studencki przedstawia interesy, broni praw i obowiązków studenta oraz wyraża opinię społeczności studenckiej.

Istotnym celem działalności Samorządu Studenckiego jest integracja środowiska studenckiego, dbanie o sprawy socjalno-bytowe oraz promowanie i wspieranie wydarzeń naukowych i kulturalnych. Reprezentanci samorządu aktywnie biorą udział w opiniowaniu programu studiów, opiniowaniu zmian w regulaminie studiów oraz sprawach socjalnych. Pomagamy również rozwijać zainteresowania w ramach komisji stałych.

Masz problem, chcesz załatwić jakąś sprawę, ale nie wiesz jak to zrobić krok po kroku? Rzecznik Praw Studenta z ramienia Samorządu Studenckiego WAT poda Ci pomocną dłoń!

Dołącz do nas!

@samorzadwat

@SamorzadWAT

samorzad@student.wat.edu.pl

Do największych projektów Samorządu Studenckiego WAT należą:

- Juwenalia
- Bal Studenta
  Bal Podchorążego
- Pikniki Wydziałowe
- Obóz adaptacyjny dla nowych studentów *Adapciak*

Samorząd Doktorantów

Wojskowa Akademia Techniczna

Samorząd Doktorantów

SAMORZĄD DOKTORANTÓW

Samorząd Doktorantów Wojskowej Akademii Technicznej im. Jarosława Dąbrowskiego reprezentuje interesy, broni praw i wyraża opinie społeczności doktorantów Wojskowej Akademii Technicznej. Istotnym celem działalności Samorządu Doktorantów WAT jest integracja środowiska doktoranckiego oraz organizowanie i promowanie wydarzeń naukowych i kulturalnych wśród doktorantów Wojskowej Akademii Technicznej.

Rada Doktorantów WAT reprezentuje społeczność doktorantów Akademii w sprawach dotyczących praw, obowiązków i warunków socjalno-bytowych. Rada wspiera i propaguje działalność naukową doktorantów. Dąży do lepszej organizacji wzajemnej pomocy oraz współpracy koleżeńskiej mając na uwadze utrzymywanie wysokich standardów kształcenia. Uczestniczy poprzez swoich przedstawicieli w organach kolegialnych, w podejmowaniu decyzji w sprawach Wojskowej Akademii Technicznej.

W skład Rady wchodzi 12 doktorantów. Zadania i obowiązki Rady Doktorantów WAT zawarte są w Regulaminie Samorządu Doktorantów Wojskowej Akademii Technicznej im. Jarosława Dąbrowskiego.

DANE KONTAKTOWE

doktoranci@wat.edu.pl

lukasz.kominek@wat.edu.pl

Znajdziesz nas

@samorzad.doktorantow.wat

PRACODAWCY

A

ADDIT SP. Z O.O.
AKADEMIA UAV SP. Z O.O.

B

BCS AUTOMOTIVE INTERFACE SOLUTIONS
CENTER OF COMPETENCE POLAND SP. Z O.O.

C

CCM SP. Z O.O.

D

DANFOSS POLAND SP. Z O.O.
DSV ROAD SP. Z O.O.

F

FAURECIA R&D CENTER
FLUENCE SP. Z O.O.

G

GEO-SYSTEM SP. Z O.O
GRUPA WB - WB ELECTRONICS S.A.

H

HAYS POLAND SP. Z O.O.
HG ROBOTICS SP. Z O.O. SP. K.
HIKVISION POLAND
HORUS-ENERGIA SP. Z O.O.

J

JAMP SP. Z O.O.

K

KATCON POLSKA SP. Z O.O.

L

LOT AIRCRAFT MAINTENANCE SERVICES

M

MAERSK POLSKA SP Z O.O.
METRO WARSZAWSKIE SP. Z O.O.
MIEJSKIE PRZEDSIĘBIORSTWO WODOCIĄGÓW
I KANALIZACJI W M.ST. WARSZAWA S.A.
MOSTOSTAL WARSZAWA S.A.

N

NOKIA

O

OPTIMA LOGISTICS GROUP S.A.

P

PGNIG OBRÓT DETALICZNY SP. Z O.O.
PIT-RADWAR S.A.
PKIG SP. Z O.O.
PKN ORLEN S.A.
POINT OF VIEW
POLSKIE ZAKŁADY LOTNICZE
.
PWC

S

SII POLSKA
SKANSKA S.A.
SMARTTECH SP. Z O.O.
STRABAG SP. Z O.O.
SYGNIS SA

T

T-ENERGY SP. Z O.O.
TRAMWAJE WARSZAWSKIE SP. Z O.O.
TRANSBIT SP. Z O.O.
TRUMPF HUETTINGER SP. Z O.O.

V

VIGO PHOTONICS SA

W

WARSZAWSKIE PRZEDSIĘBIORSTWO GEODEZYJNE S.A.
WARSZAWSKIE ZAKŁADY MECHANICZNE "PZL-WZM"
WASKO S.A.
WIRAN SP. Z O.O.
WYTWÓRNIA SPRZĘTU KOMUNIKACYJNEGO
„PZL – ŚWIDNIK" S.A.

X

XTPL S.A.

Z

ZF GROUP
ZGODA.NET SP. Z O.O.
ZIGNAGO VETRO POLSKA S.A.
ZURAD SP. Z O.O.

ADDIT SP. Z O.O.

BRANŻA:

Produkcyjna, Przemysłowa, Technologiczna, Mechaniczna

O FIRMIE:

ADDIT z ponad 27-letnim doświadczeniem jest międzynarodowym producentem kontraktowym i kluczowym dostawcą części blaszanych, systemów, modułów, urządzeń, a nawet kompletnych maszyn dla Producentów Oryginalnego Wyposażenia. ADDIT realizuje projekty od pomysłu, poprzez prototypowanie, aż do produktu finalnego i produkcji seryjnej, zgodnie ze strategią "HIGH MIX, LOW VOLUME, HIGH COMPLEXITY".

Prowadzimy naszych partnerów przez wszystkie fazy projektu, w tym: specyfikację i zarys potrzeb klienta, określenie KPI, analizy ryzyka, analizy i symulacje FEM, walidację projektu, inżynierię 3D i 2D, produkcję prototypów.

ADDIT oferuje elastyczne, niezawodne i skoncentrowane na jakości usługi dla partnerów z różnych segmentów rynku, takich jak: medycyna, analityka, laboratorium, druk i papier, kolejnictwo, półprzewodniki, obrona i inne. Od części z blachy, poprzez certyfikowane spawanie, wymagającą obróbkę powierzchni, malowanie proszkowe i mokre, globalny zakup, mechaniczny i ESD montaż nowoczesnych maszyn Addit oferuje kompleksowość i bierze odpowiedzialność za cały łańcuch dostaw, czyli zakup produkcję i logistykę

LOKALIZACJA:

ul. Przemysłowa 20, Węgrów

OFERTA:

Praktyki: Tak, w zależności od potrzeb.

Staż: Tak, w zależności od potrzeb.

DLA STUDENTÓW I ABSOLWENTÓW WYDZIAŁU:

- Wydziału Inżynierii Mechanicznej
- Wydziału Mechatroniki, Uzbrojenia i Lotnictwa
- Wydział Nowych Technologii i Chemii

KLUCZOWE KOMPETENCJE:

- Znajomość języków obcych - swobodna komunikacja (j. niemiecki lub/ i j. angielski).
- Oczekujemy od kandydata chęci rozwoju, odpowiedzialności oraz uczciwości.
- Komunikatywność.

REKRUTACJA:

Adres składania CV:
rekrutacja@addit.pl lub **mja@addit.pl**

KONTAKT:

Małgorzata Jagodzińska
mja@addit.pl

AKADEMIA UAV

AKADEMIA UAV SP. Z O.O.

BRANŻA: Budownictwo, IT Rozwój Oprogramowania, Doradztwo/Konsulting, Lotnictwo, Geodezja i Kartografia, Inżynieria środowiska, Infrastruktura, Lotnictwo/Kosmonautyka

O FIRMIE: AKADEMIA UAV Sp. z o.o. to dynamicznie rozwijająca się firma szkoleniowo doradcza, działająca na rynku systemów bezzałogowych statków powietrznych.
Nasza działalność skierowana jest na wsparcie firm w całym procesie wdrażania technologii dronowych w bieżącej działalności. Specjalizujemy się w realizacji szkoleń dla pilotów, opracowaniu i prowadzeniu niezbędnej dokumentacji dla operatorów systemów bezzałogowych statków powietrznych oraz doradztwie technologicznym.

LOKALIZACJA: Warszawa, Rzeszów, Lublin
Usługi świadczymy na terenie całej Polski.

OFERTA: **Praktyki:** Tak, w zależności od potrzeb.
Staż: Tak, w zależności od potrzeb.

Partner Biura Karier

DLA STUDENTÓW I ABSOLWENTÓW WYDZIAŁU:

- Wydziału Bezpieczeństwa, Logistyki i Zarządzania
- Wydziału Inżynierii Lądowej i Geodezji
- Wydziału Mechatroniki, Uzbrojenia i Lotnictwa
- Instytutu Optoelektroniki

KLUCZOWE KOMPETENCJE: Poszukujemy osób ambitnych i otwartych na innowacje. Nasz zespół stanowią ludzie, dla których dynamiczny postęp nowych technologii stanowi wyzwanie i szansę na rozwój kariery zawodowej oraz osobistych kompetencji.

KONTAKT: biuro@akademia-uav.pl

AKADEMIA UAV

Kompleksowe wdrożenia technologii SBSP

analiza potrzeb

doradztwo

szkolenia pilotów i operatorów BSP

dobór sprzętu

Wdrażamy technologie BSP na terenie całej Europy

www.akademia-uav.pl

REMOTE UAS powered by AKADEMIA UAV

BCS AUTOMOTIVE INTERFACE SOLUTIONS CENTER OF COMPETENCE POLAND SP. Z O.O.

BRANŻA:

IT - Rozwój oprogramowania, Motoryzacja, Automotive, Cyberbezpieczeństwo

O FIRMIE:

Jesteśmy firmą TIER 1, dostawcą motoryzacyjnym, specjalizującym się w rozwiązaniach HMI (Human Machine Interface) umożliwiających wygodne i inteligentne sterowanie samochodem. Tworzymy wyposażenie wnętrz do samochodów większości znanych marek (Tesla, VW Group, Daimler, Stellantis itd.). Projekty, które tworzymy to głównie: wyświetlacze dotykowe, bezprzewodowe ładowarki, czy złożone systemy wspomagające kierowcę (SCCM, HVAC itp).

LOKALIZACJA:

ul. Kolejowa 1, 01-217 Warszawa

OFERTA:

Praktyki: Nie.

Staż: Nie.

Partner Biura Karier

DLA STUDENTÓW I ABSOLWENTÓW WYDZIAŁU:

- Wydziału Cybernetyki
- Wydziału Elektroniki
- Wydziału Inżynierii Mechanicznej
- Wydziału Mechatroniki, Uzbrojenia i Lotnictwa
- Wydziału Nowych Technologii i Chemii
- Instytutu Optoelektroniki

KLUCZOWE KOMPETENCJE:

W zależności od procesu rekrutacyjnego i działu do którego poszukujemy pracowników pożądane kompetencje mogą się różnić (prosimy o zapoznanie się z ofertami). W naszym oddziale R&D mamy zespół software, hardware, system i mechanical. Wymagamy sprawnego porozumiewania się w języku angielskim z uwagi na międzynarodowe środowisko.

REKRUTACJA:

Prosimy o bezpośrednie aplikowanie poprzez przesłanie CV na wskazany adres mailowy.

KONTAKT:

www.bcs-ais.com
martyna.siwek@bcs-ais.com
pawel.sawicki@bcs-ais.com

CCM SP. Z O.O.

BRANŻA: Budownictwo, Doradztwo/Konsulting

O FIRMIE:

CCM Sp. z o.o. oferuje szeroki zakres usług wsparcia eksperckiego, skierowanych do wszystkich uczestników procesu budowlanego na każdym etapie realizacji projektu. Zakres usług świadczonych przez CCM na rzecz uczestników procesu budowlanego, obejmuje w szczególności:
- Doradztwo kontraktowe
- Zarządzanie realizacją inwestycji
- Administrowanie kontraktem
- Zarządzanie roszczeniami
- Zarządzanie Sporami
- Unikanie i rozwiązywanie sporów (mediacja i rozjemstwo).

CCM Sp. z o.o. na bieżąco prowadzi również własne badania i analizy rynkowe, których wyniki cyklinie publikuje w formie raportów branżowych.

LOKALIZACJA: Al. Prymasa Tysiąclecia 83A lok. 614, 01-242 Warszawa

OFERTA:

Praktyki: Tak, cały rok.

Staż: Tak, cały rok.

Partner Biura Karier

DLA STUDENTÓW I ABSOLWENTÓW WYDZIAŁU:

- Wydziału Inżynierii Lądowej i Geodezji

KLUCZOWE KOMPETENCJE:

- Absolwent lub student ostatniego roku studiów (Wydział Inżynierii Lądowej i Geodezji);
- Dobra znajomość pakietu MS Office;
- Umiejętności analityczne;
- Rzetelność i odpowiedzialność w realizacji powierzonych zadań.

REKRUTACJA:

Jesteś zainteresowany dołączeniem do naszego zespołu?
Prześlij swoje CV na adres: **ccm@ccmanagement.pl** lub **https://ccmanagement.pl/kontakt/**

KONTAKT:

CCM Sp. z o.o.
www.ccmanagement.pl
e-mail: ccm@ccmanagement.pl

Zostań Inżynierem Konsultantem!

Dołącz do naszego Zespołu.

ccm@ccmanagement.pl

DANFOSS POLAND SP. Z O.O.

BRANŻA:

Chłodnictwo, Klimatyzacja, Ogrzewnictwo

O FIRMIE:

Danfoss tworzy zaawansowane technologie, które umożliwiają budowanie lepszego jutra, opartego na inteligentnych i efektywnych rozwiązaniach. W rozwijających się miastach na całym świecie zapewniamy dostawy świeżej żywności i optymalny komfort w domach i biurach, jednocześnie odpowiadając na potrzebę zapewnienia energooszczędnej infrastruktury, połączonych systemów i zintegrowanych z nimi źródeł energii odnawialnej. Nasze rozwiązania znajdują zastosowanie w takich sektorach jak: chłodnictwo, klimatyzacja, ogrzewnictwo, przetwarzanie energii, sterowanie silnikami oraz w zakresie pojazdów i maszyn przemysłowych. Początki naszej innowacyjnej inżynierii sięgają 1933 roku. Obecnie Danfoss zajmuje wiodącą pozycję na rynku, obsługując klientów w ponad 100 krajach. Jesteśmy prywatną firmą należącą do rodziny założycieli.

LOKALIZACJA:

W Polsce znajduje się kilka zakładów produkcyjnych Danfoss: w Grodzisku Mazowieckim, Tuchomiu oraz Żelazkowie.

OFERTA:

Praktyki: Tak, w zależności od potrzeb.

Staż: Tak, w zależności od potrzeb.

DLA STUDENTÓW I ABSOLWENTÓW WYDZIAŁU:

- Wydziału Bezpieczeństwa, Logistyki i Zarządzania
- Wydziału Cybernetyki
- Wydziału Elektroniki
- Wydziału Inżynierii Lądowej i Geodezji
- Wydziału Inżynierii Mechanicznej
- Wydziału Mechatroniki, Uzbrojenia i Lotnictwa
- Wydziału Nowych Technologii i Chemii
- Instytutu Optoelektroniki

KLUCZOWE KOMPETENCJE:

Wymagane kompetencje mogą się różnić w zależności od oferty, zawsze poszukujemy komunikatywnej znajomości (w mowie i piśmie) języka angielskiego, proaktywnej postawy, otwartości na nowe wyzwania, dobrej organizacji pracy własnej.

REKRUTACJA:

Nasz proces rekrutacji jest w pełni transparentny i efektywny. Po otrzymaniu Twojej aplikacji rozpatrywana jest ona przez rekrutera. Sprawdza on dopasowanie Twojego profilu zawodowego do oferowanego stanowiska według ściśle określonych w ogłoszeniu kryteriów. W celu uzupełnienia brakujących, a potrzebnych, informacji kontaktuje się z Tobą i przeprowadza krótką rozmowę telefoniczną. Jeżeli Twój profil i kompetencje odpowiadają wymaganiom stanowiska, Twoja aplikacja zostanie przekazana kierownikowi danego obszaru i po jego akceptacji zaprosimy Ciebie na spotkanie. Podczas spotkania przedstawimy Ci naszą firmę, stanowisko, sprawdzimy Twoje doświadczenia zawodowe, oczekiwania i motywację do pracy. Zawsze otrzymasz od nas informację zwrotną dotyczącą procesu rekrutacyjnego .

KONTAKT:

Joanna Grzebyta
joanna.grzebyta@danfoss.com
rekrutacja@danfoss.pl
www.danfoss.com/pl-pl/

DSV ROAD SP. Z O.O.

BRANŻA: Transport/Spedycja/Logistyka

O FIRMIE: Grupa DSV to jedna z czołowych firm z branży TSL na świecie. Zatrudniamy ponad 75 000 fantastycznych osób, a dzięki biurom w ponad 80 krajach na świecie możliwości rozwoju kariery jest bardzo wiele! DSV w Polsce działa w ramach 5 spółek, których praca koncentruje się na różnych obszarach naszego biznesu. DSV Road świadczy usługi transportu drogowego na terenie całej Europy i znajduje się w TOP 3 dostawców na tym rynku. W Polsce działamy w kilkunastu lokalizacjach. Dołącz do nas i rozwijaj swoją karierę w DSV!

LOKALIZACJA: Duchnice

OFERTA:

Praktyki: Tak, w zależności od potrzeb.

Staż: Tak, w zależności od potrzeb.

DLA STUDENTÓW I ABSOLWENTÓW WYDZIAŁU:

- Wydziału Bezpieczeństwa, Logistyki i Zarządzania

KLUCZOWE KOMPETENCJE:

- Zdolności organizacyjne
- Podzielność uwagi
- Zdolność analizowania i rozwiązywania problemów
- Umiejętność współpracy w dynamicznym otoczeniu
- Komunikatywna znajomość j. angielskiego

REKRUTACJA: Osoby zainteresowane rekrutacją prosimy o kontakt poprzez maila: **hrbp.road@pl.dsv.com**.

Zapraszamy również do zapoznania się z aktualnymi ofertami pracy Grupy DSV na naszej stronie internetowej **https://www.dsv.com/pl-pl/kariera**.

KONTAKT: hrbp.road@pl.dsv.com

FAURECIA R&D CENTER

BRANŻA: Automotive

O FIRMIE: Faurecia R&D Center jest częścią francuskiej grupy Forvia, obecnej w 37 krajach, z 250 zakładami produkcyjnymi oraz 39 ośrodkami badawczo-rozwojowymi na całym świecie. To globalny lider dostawców części samochodowych specjalizujący się w produkcji foteli samochodowych, wnętrzach samochodowych, technologiach kontroli emisji spalin i rozwiązań IT. Faurecia jest najczęściej wybieranym partnerem największych, światowych producentów samochodów. Centrum R&D Grupy Siedzeń funkcjonuje w Polsce już od ponad 20 lat. Wieloletnie doświadczenie i ekspertyza inżynierów sprawiają, że polskie zespoły R&D są partnerem dla największych producentów samochodowych na świecie, począwszy od fazy koncepcyjnej, poprzez prototypowanie, walidację, fazę wdrożeniową oraz wsparcie dla produkcji seryjnej. Obecnie ta współpraca rozwija się przede wszystkim z Centrami Badawczo-Rozwojowymi ulokowanymi w Brieres i w Caligny we Francji, w Stadthagen (Niemcy), w Troy (USA), w Quarto Barras (Brazylia) i w Szanghaju (Chiny).

LOKALIZACJA: ul. Spółdzielcza 4, 05-600 Grójec

OFERTA:

Praktyki: Tak, cały rok.

Staż: Tak, cały rok.

DLA STUDENTÓW I ABSOLWENTÓW WYDZIAŁU:

- Wydział Elektroniki
- Wydział Inżynierii Mechanicznej
- Wydział Mechatroniki, Uzbrojenia i Lotnictwa

KLUCZOWE KOMPETENCJE:

- Ugruntowana wiedza na temat wytrzymałości materiałów;
- Podstawowa umiejętność przeprowadzania obliczeń numerycznych;
- Dobra znajomość rysunku technicznego;
- Umiejętność modelowania 2D/3D;
- Komunikatywna znajomość angielskiego.

REKRUTACJA: 2-etapowy proces rekrutacyjny:

1. **rozmowa wstępna (telefoniczna)** – przedstawienie firmy oraz oferty, pytania do kandydata odnośnie jego preferencji, realizowanych projektów, znajomości programów, dostępności oraz sprawdzenie znajomości języka angielskiego
2. **spotkanie kwalifikacyjne (f2f lub zdalnie)** – test z wiedzy technicznej, sprawdzenie znajomości języka angielskiego, prezentacja projektu (dowolnie)

KONTAKT:
maria.dusinska@external.forvia.com
klaudia.szymanska@forvia.com

FLUENCE SP. Z O.O.

BRANŻA: Technologiczna, Produkcyjna, Badania/Rozwój

O FIRMIE: Fluence jest młodą, dynamiczną polską spółką technologiczną rozwijającą zaawansowane technicznie lasery. Opracowujemy od podstaw, a następnie produkujemy lasery femtosekundowe w technologii światłowodowej oraz optoelektroniczne urządzenia do pomiarów promieniowania laserowego. Nasze produkty trafiają do ośrodków badawczych i fabryk na całym świecie: wykorzystywane są w przyszłościowych technikach obrazowania i diagnostyki chorób u ludzi, umożliwiają wytwarzanie elektroniki konsumenckiej najnowszej generacji, są nadzieją w wytwarzaniu czystej energii w laserowych reaktorach fuzji jądrowej.

LOKALIZACJA: Warszawa

OFERTA: **Praktyki:** Tak, w zależności od potrzeb.
Staż: Tak, w zależności od potrzeb.

DLA STUDENTÓW I ABSOLWENTÓW WYDZIAŁU:

- Instytutu Optoelektroniki

KLUCZOWE KOMPETENCJE:

- Ukończone studia wyższe lub studenci ostatnich lat studiów specjalności fizyka, optyka, fotonika lub pokrewnych;
- Doświadczenie w pracy w laboratorium optycznym;
- Proaktywność i chęć do poszukiwania nowych rozwiązań,
- Dobra znajomość optyki nieliniowej i światłowodowej.

REKRUTACJA: Jeśli chcesz dołączyć do naszego zespołu prześlij swoje CV na adres: **rekrutacja@fluence.pl**

KONTAKT:
Anna Kubinowska
rekrutacja@fluence.pl
https://fluence.technology/pl/

GRUPA WB - WB ELECTRONICS S.A.

BRANŻA: Technologiczna, Bezpieczeństwo, Obronność Państwa

O FIRMIE:

Grupa WB to największy polski producent oferujący technologię łączności i dowodzenia oraz zaawansowane rozwiązania dla sił zbrojnych z całego świata.

WB Electronics S.A. jest wiodącą spółką w Grupie WB oraz jest liderem zmian technologicznych w przemyśle obronnym. Dzięki doświadczonej kadrze inżynierskiej i kreatywnemu zespołowi programistów, spółka posiada unikalne w skali światowej kompetencje w takich obszarach jak:

- cyfrowe systemy dowodzenia i kierowania ogniem,
- cyfrowe systemy łączności i transmisji danych,
- systemy z obszaru cyberbezpieczeństwa,
- integracja systemów.

W swojej działalności WB Electronics S.A kieruje się innowacyjnością i tworzeniem przełomowych rozwiązań technologicznych, dzięki czemu wyznaczamy standardy i kreujemy nowe trendy w sektorze obronnym nie tylko w Polsce ale również na rynkach międzynarodowych.

LOKALIZACJA: Ożarów Mazowiecki

OFERTA:

Praktyki: Tak, w zależności od potrzeb.

Staż: Tak, w zależności od potrzeb.

Partner Biura Karier

DLA STUDENTÓW I ABSOLWENTÓW WYDZIAŁU:

- Wydziału Cybernetyki
- Wydziału Elektroniki
- Wydziału Mechatroniki, Uzbrojenia i Lotnictwa
- Instytutu Optoelektroniki

KLUCZOWE KOMPETENCJE:

- Otwartość i pozytywne nastawienie do wykonywanych obowiązków;
- Chęć nauki, rozwoju zawodowego i podążania za zmieniającymi się trendami;
- Komunikatywność i umiejętność pracy w zespole;
- Innowacyjność i kreatywność.

REKRUTACJA:

Zachęcamy do śledzenia aktualnych ofert pracy w zakładce „Kariera" na naszej stronie internetowej: **www.wbgroup.pl/kariera**

W przypadku zainteresowania ofertą pracy, prosimy o przesłanie CV na adres: **rekrutacja@wb.com.pl** z dopiskiem w tytule maila nazwy stanowiska.

KONTAKT: rekrutacja@wb.com.pl

GRUPA WB to polski producent nowych, przyszłościowych technologii – nowoczesnych radiostacji SDR, systemów bezzałogowych, nowoczesnych systemów amunicji krążącej, systemów sterowania uzbrojeniem, czujników dla systemów ochrony perymetrycznej, nowoczesnych technologii platform integracji łączności, technik magazynowania energii, sztucznej inteligencji, zaawansowanego oprogramowania dla celów kierowania polem walki, techniki materiałowej i wielu innych.

GRUPA WB jest podmiotem, którego wyroby zostały poddane próbie wojny i wyszły z tej próby zwycięsko, spotykając się z szerokim uznaniem użytkowników oraz dynamicznie rosnącym zapotrzebowaniem.

HAYS POLAND SP. Z O.O.

BRANŻA: Administracja publiczna, Elektryczna, Energetyczna, Transport/Spedycja/Logistyka, IT, IT-Administracja, IT-Rozwój oprogramowania, Technologiczna, Finanse/Bankowość, Doradztwo/Konsulting

O FIRMIE:

Jako wiodący specjalista w dziedzinie rekrutacji oraz usług HR, wspieramy profesjonalistów oraz organizacje w ich dążeniu do sukcesu. Teraz i w przyszłości.
Na przestrzeni ponad 50 lat przeszliśmy daleką drogę. Zaczęliśmy naszą działalność w małym biurze w Londynie. Teraz jesteśmy globalną organizacją, która specjalizuje się w łączeniu utalentowanych ekspertów z najlepszymi ofertami pracy w ponad 20 branżach na całym świecie.

Charakteryzuje nas dążenie do ciągłego rozwoju, nauki oraz pełnego zrozumienia ludzi i organizacji, z którymi współpracujemy. W połączeniu ze skalą naszej działalności oraz bogatym doświadczeniem, stanowi to nasz silny atut, który wykorzystujemy we wszystkim, co robimy.
Jesteśmy organizacją, która na pierwszym miejscu stawia ludzi. Wspieramy utalentowanych ekspertów w rozwoju kariery, pomagając im znaleźć pracę lub projekt, odpowiadający ich umiejętnościom i aspiracjom. Pełnimy rolę zaufanych doradców, aby ułatwić kandydatom pełną realizację potencjału w ciągle zmieniającym się świecie pracy.

Pierwsze biuro w Polsce otworzyliśmy w roku 2003. Od tego czasu umocniliśmy naszą pozycję na polskim rynku, stając się liderem w rekrutacji specjalistycznej. Obecnie w Hays Poland zatrudnionych jest 400 osób w biurach w Warszawie, Katowicach, Wrocławiu, Krakowie, Trójmieście oraz Poznaniu.

LOKALIZACJA: ul. Marszałkowska 126/134, Warszawa 00-008

OFERTA:

Praktyki: Nie.

Staż: Tak, w zależności od potrzeb.

DLA STUDENTÓW I ABSOLWENTÓW WYDZIAŁU:

- Wydziału Bezpieczeństwa, Logistyki i Zarządzania
- Wydziału Cybernetyki
- Wydziału Elektroniki
- Wydziału Inżynierii Lądowej i Geodezji
- Wydziału Inżynierii Mechanicznej
- Wydziału Mechatroniki, Uzbrojenia i Lotnictwa
- Wydziału Nowych Technologii i Chemii
- Instytutu Optoelektroniki

REKRUTACJA:

Portfolio naszych usług zawiera rekrutacje do pracy stałej, rozwiązania zatrudnienia zewnętrznego oraz doradztwo HR.

Świadczymy usługi rekrutacyjne w sektorach prywatnym i publicznym, realizując projekty do pracy stałej, tymczasowej oraz na kontrakt. W portfolio naszych usług są również doradztwo HR (m.in. Assessment Centre, raporty płacowe), Outplacement, Executive Search, Recruitment Process Outsourcing oraz Managed Service Programme.

KONTAKT:
tel.+48 22 584 5650
warsaw@hays.pl

HG ROBOTICS SP. Z O.O. SP. K.

BRANŻA: Projektowa/Konstrukcyjna, Mechaniczna

O FIRMIE: Firma HG Robotics jest producentem maszyn konfekcjonujących. Od 2011 roku specjalizujemy się w produkcji m.in. maszyn dozujących, etykietujących, zakręcających, urządzeń do automatyzacji procesów produkcyjnych oraz instalacji systemów wizyjnych w liniach klienta. Dla naszych klientów dostarczamy zarówno pojedyncze maszyny konfekcjonujące, jak i kompletne linie. Nasze maszyny wyposażamy w zrobotyzowane systemy sortowania opakowań oraz zamknięć. Możliwa jest też weryfikacja oraz śledzenie produktu przemieszczającego się po taśmie. Identyfikacja produktu również odbywa się w sposób automatyczny. Skupiamy się na produkcji uniwersalnych, łatwo przezbrajanych linii pakujących dostosowanych do różnych rodzajów dozowanego medium, różnych zamknięć oraz etykietowania różnych kształtów opakowań. Nasze maszyny dostarczane są do producentów z branży kosmetycznej, chemicznej, farmaceutycznej i spożywczej. Posiadamy wieloletnie doświadczenie, techniczną wiedzę i umiejętność rozwiązywania indywidualnych problemów naszych klientów. Oferowane przez nas linie do kosmetyków, chemii czy innych produktów spełnią oczekiwania najbardziej wymagających klientów.

LOKALIZACJA: Sobiekursk k. Otwocka

OFERTA:

Praktyki: Tak, cały rok.

Staż: Tak, cały rok.

DLA STUDENTÓW I ABSOLWENTÓW WYDZIAŁU:

- Wydziału Elektroniki
- Wydziału Inżynierii Mechanicznej
- Wydziału Mechatroniki, Uzbrojenia i Lotnictwa

KLUCZOWE KOMPETENCJE:

- Znajomość rysunku technicznego;
- Znajomość oprogramowania do projektowania 3D, najlepiej Autodesk Inventor, Solid Edge;
- Proaktywność i umiejętność poszukiwania nowych rozwiązań;
- Kreatywność;
- Chęć nauki.

KONTAKT:

Agnieszka Dąbrowska
agnieszka.dabrowska@hgrobotics.pl
info@hgrobotics.pl
tel. 607 701 702
tel. 22 299 78 78
Sobiekursk 30A, 05-480 Karczew

HIKVISION POLAND

BRANŻA: Technologiczna, Automative, Telekomunikacja, Cyberbezpieczeństwo

O FIRMIE:

HIKVISION jest wiodącym dostawcą produktów i rozwiązań z zakresu bezpieczeństwa. Portfolio firmy obejmuje szeroką gamę kompleksowych systemów wizyjnych skierowanych do wielu rynków i sektorów branżowych, m.in. instytucji finansowych, obiektów administracji i bezpieczeństwa publicznego, placówek edukacyjnych czy obiektów handlowych. Ponadto, Hikvision poszerza zakres działalności o technologie inteligentnych budynków, IoT i automatyki przemysłowej, zapewniając użytkownikom końcowym zaawansowane możliwości analizy biznesowej i optymalizacji procesów.

Hikvision rozwija podstawowe technologie kodowania audio i wideo, przetwarzania obrazu wideo i nierozłącznie związane z nimi przechowywanie danych. Istotnym obszarem biznesu są także technologie przyszłości – rozwiązania sztucznej inteligencji i deep learning, przetwarzanie w chmurze i big data.

Firma Hikvision zatrudnia ok. 50 000 pracowników, dysponując wysoko wykwalifikowaną kadrą naukowo-badawczą. Hikvision corocznie inwestuje ponad 9% swoich rocznych przychodów ze sprzedaży na cele badawczo – rozwojowe, podtrzymując innowacje produktowe. Oddziały firmy zlokalizowane są na całym świecie, m.in. w Stanach Zjednoczonych, Kanadzie, Holandii, Włoszech, Wielkiej Brytanii, Singapurze, Australii, Dubaju, Brazylii czy RPA. W czerwcu 2014 roku utworzono również oddział w Warszawie, a w kolejnych latach – biura w Krakowie i w Gdańsku.

LOKALIZACJA:

Oddział główny: ul. Żwirki i Wigury 16B, 02-092 Warszawa.
Biuro w Krakowie: ul. Józefa Marcika 4, 30-443 Kraków.
Biuro w Gdańsku: ul. Azymutalna 9, 80-298 Gdańsk.

OFERTA:

Praktyki: Nie.

Staż: Tak, cały rok.

Partner Biura Karier

DLA STUDENTÓW I ABSOLWENTÓW WYDZIAŁU:

- Wydziału Elektroniki
- Wydziału Nowych Technologii i Chemii
- Instytutu Optoelektroniki

KLUCZOWE KOMPETENCJE:

- Bardzo dobra znajomość j. angielskiego;
- Umiejętności komunikacyjne, otwartość na pracę w zespole;
- Umiejętność strategicznego i krytycznego myślenia;
- Zainteresowanie technologią sztucznej inteligencji, uczenia maszynowego, IoT.

REKRUTACJA:

Aktualnie poszukujemy kandydatów na stanowiska Junior Sales (Warszawa/Gdańsk/Kraków/Poznań) oraz Technical Support (Warszawa).

KONTAKT:

Prosimy o przesłanie CV w j. angielskim na adres: hr.pl@hikvision.com

HIKVISION Poland Sp. z o.o.

HIKVISION

BUSINESS PROFILE:

Hikvision Digital Technology
is an **IoT solution provider**
with video as its core competency

Hikvision advances the core technologies of audio and video encoding, video image processing, and related data storage, as well as forward-looking technologies such as **artificial intelligence**, cloud computing and big data. Over the past several years, Hikvision deepened its knowledge and experience in meeting customer needs in various vertical markets, including public security, transportation, retail, education, healthcare, financial institutions, intelligent buildings and others. In addition to the video security industry, Hikvision extended its business to **smart home** tech, **industrial automation**, and **automotive electronics industries** — all based on video intelligence technology — to explore channels for sustaining long-term development.

Company location	ul. Żwirki i Wigury 16B, 02-092 Warszawa
Employees number in Poland	> 60
Employees number in other countries	> 50,000
Job offers number	6 (Warsaw/Gdansk/Kraków/Poznan)
Recruited specialists	Junior Sales, Technical Support
Recruitment deadline	Ongoing recruitment
Recruitment procedure	Please send your CV in English to hr.pl@hikvision.com

Join us and see a further perspective!

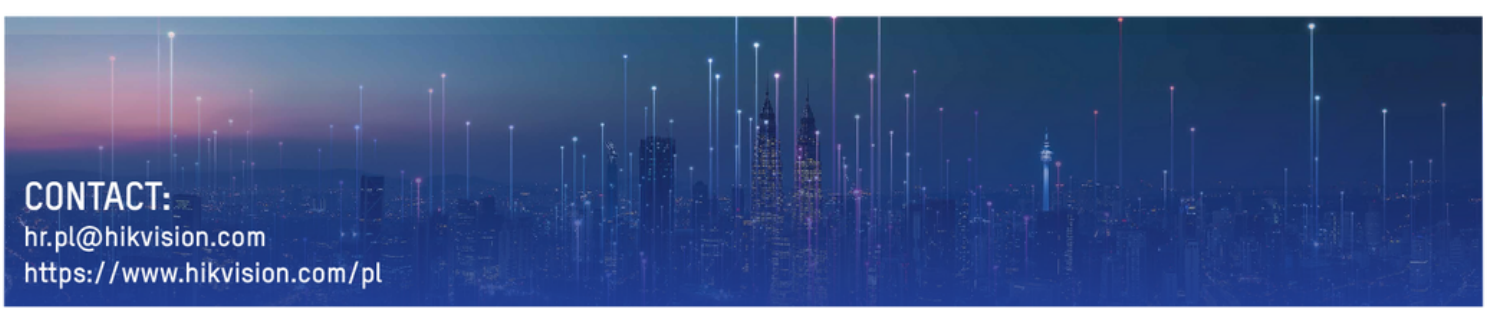

CONTACT:
hr.pl@hikvision.com
https://www.hikvision.com/pl

HORUS-ENERGIA SP. Z O.O

BRANŻA: Energetyczna

O FIRMIE: Firma Horus Energia istnieje od 1984 roku i jest jedną z największych i najbardziej renomowanych firm działających na krajowym rynku zasilania w energię elektryczną i ciepło. Oferuje wszystko co jest związane z zespołami prądotwórczymi i kogeneracyjnymi, zaczynając od fazy doboru, poprzez wykonanie niezbędnych projektów wraz z uzgodnieniami, dostawę, kompleksowy specjalistyczny montaż i uruchomienie, na serwisie gwarancyjnym i pogwarancyjnym kończąc. Urządzenia firmy Horus-Energia Sp. z o.o. mogą być zasilane paliwami konwencjonalnymi (gaz ziemny, biogaz, oleje napędowe) jak i niekonwencjonalnymi (wodór, gaz syntezowe i pirolityczne, oleje roślinne i pirolityczne, itp.).
Firma prowadzi liczne prace badawcze i rozwojowe samodzielnie oraz we współpracy z ośrodkami akademickimi i instytutami badawczymi. Tworzy to doskonałe możliwości dla pracowników oraz osób współpracujących do łączenia rozwoju zawodowego wraz ze zdobywaniem kolejnych etapów wykształcenia lub pracą naukową.

LOKALIZACJA: Sulejówek

OFERTA:

Praktyki: Tak, w zależności od potrzeb (cały rok).

Staż: Tak, w zależności od potrzeb (cały rok).

DLA STUDENTÓW I ABSOLWENTÓW WYDZIAŁU:

- Wydziału Elektroniki
- Wydziału Inżynierii Mechanicznej
- Wydziału Nowych Technologii i Chemii

KLUCZOWE KOMPETENCJE:

- Chęć do nauki;
- Otwartość;
- Dyspozycyjność;
- Wiedza w obszarze działalności firmy.

REKRUTACJA: Aplikacja poprzez przesłanie CV + opis czym zainteresowany się zajmuje i czym chciałby się zajmować. Jaka specjalizacja, czym się interesuje oraz czy praca ma być raczej projektowa/ handlowa/ serwis i wyjazdy.
Informacje o sobie.

KONTAKT: poczta@horus-energia.pl
www.horus-energia.pl

JAMP SP. Z O.O.

BRANŻA: Energetyczna, Projektowa/Konstrukcyjna

O FIRMIE: Firma JAMP działa na rynku od 2002 roku. Świadczymy usługi z zakresu projektowania i budowy sieci elektroenergetycznych WN/SN/nN, w tym stacji transformatorowych, linii kablowych i napowietrznych oraz oświetlenia. Nasz zespół to ponad 100 doświadczonych pracowników, w tym 20 projektantów w Oddziale Warszawa, którzy zapewniają profesjonalną obsługę i indywidualne podejście do każdego klienta.

LOKALIZACJA: Warszawa Bemowo, ul. Ligonia

OFERTA:

Praktyki: Tak, w zależności od potrzeb.

Staż: Tak, w zależności od potrzeb.

DLA STUDENTÓW I ABSOLWENTÓW WYDZIAŁU:

- Wydziału Elektroniki

KLUCZOWE KOMPETENCJE:

- Znajomość zasad projektowania sieci,
- Znajomość środowiska AutoCAD,
- Znajomość prawa budowlanego

REKRUTACJA:

Poszukujemy kandydatów na stanowisko asystenta projektanta sieci. W zakresie obowiązków znajduje się wykonywanie projektów sieci elektroenergetycznych, opracowywanie dokumentacji techniczno-prawnych budowy przyłączy oraz stacji transformatorowych.

Wymagania:

- Mile widziane doświadczenie na podobnym stanowisku
- Znajomość zasad projektowania sieci elektroenergetycznych
- Znajomość środowiska AutoCAD
- Zdolność analitycznego myślenia
- Biegła znajomość języka polskiego
- Wykształcenie wyższe branżowe będzie dodatkowym atutem

Oferujemy stałe zatrudnienie na pełny etat, system premiowy, ciekawe, ambitne zadania - m.in. pracę przy zróżnicowanych projektach elektroenergetycznych WN/SN/nN, rozwój osobisty oraz możliwość zdobycia praktyki zawodowej potrzebnej do uprawnień, pracę w młodym, profesjonalnym zespole oraz wyjazdy integracyjne, eventy firmowe i Kartę MultiSport.

KONTAKT:

Dział Rekrutacji
e-mail: praca@jamp.waw.pl
tel. 22 243-52-33

KATCON POLSKA SP. Z O.O.

BRANŻA: Produkcyjna, Motoryzacja

O FIRMIE: Katcon to firma z branży automotive wywodząca się z Meksyku. Spółka z sukcesem rozwija się i konkuruje na rynku od 1993 r. jako globalny dostawca katalizatorów i kompletnych systemów wydechowych. Powstała w 2009 r. fabryka w Polsce to jedna z najważniejszych lokalizacji koncernu na świecie. Specjalizuje się w produkcji katalizatorów do samochodów osobowych i maszyn rolniczych. W 2016 roku zakład w podwarszawskim Błoniu rozpoczął projekt dostaw katalizatorów na rynki europejskie i północnoamerykańskie. Nowe projekty produkcyjne, uruchamiane w ostatnich i w kolejnych latach, wprowadzają do zakładu najnowocześniejszy park maszynowy. Obecnie Katcon Polska angażuje się w wiele innowacyjnych projektów we współpracy z Politechniką Warszawską. Spółka jest m.in. liderem konsorcjum naukowego, które pracuje nad zaawansowanym układem wydechowym do samochodów konwencjonalnych i hybrydowych.

LOKALIZACJA: ul. Pass 20A, 05-870 Błonie (powiat warszawski zachodni)

OFERTA:

Praktyki: Tak, w zależności od potrzeb.

Staż: Tak, w zależności od potrzeb.

DLA STUDENTÓW I ABSOLWENTÓW WYDZIAŁU:

- Wydziału Bezpieczeństwa, Logistyki i Zarządzania
- Wydziału Elektroniki
- Wydziału Inżynierii Mechanicznej

KLUCZOWE KOMPETENCJE:

- Znajomość języka angielskiego.
- Wiedza kierunkowa, uzależniona od działu.

REKRUTACJA: Osoby zainteresowane zrealizowaniem praktyk lub stażu zapraszamy do przesyłania zapytań drogą mailową na adres: **rekrutacja@katcon.com**

KONTAKT:
Dział Rekrutacji
rekrutacja@katcon.com
www.katcon.pl

LOT AIRCRAFT MAINTENANCE SERVICES

BRANŻA: Lotnictwo/Kosmonautyka

O FIRMIE: LOT Aircraft Maintenance Services (LOTAMS) jest częścią Polskiej Grupy Lotniczej. Spółka oferuje pełen zakres obsługi technicznej na poziomie obsługi bazowej, liniowej, warsztatowej, jak również malowania i estetyki. Spółka działa jako podmiot niezależny od 2010 roku. Odpowiadając na zapotrzebowania klientów i wyzwania stawiane przez dynamicznie zmieniającą się branżę lotniczą LOTAMS stale poszerza zakres oferowanych usług, skupiając się przede wszystkim na ciągłym rozwoju wysoce wykwalifikowanego personelu. Spółka zatrudnia ponad 1000 specjalistów, którzy są w stanie zapewnić stały, nieprzerwany serwis na sześciu liniach obsługi bazowej jednocześnie pełną obsługą liniową wraz rozbudowanym zapleczem warsztatowym (oferując m.in. badania NDT, warsztat kompozytów czy systemów elektrycznych i awioniki). Wykonywanie dopasowanych do potrzeb rynku usług jest możliwe, dzięki specjalistycznym szkoleniom wewnętrznym, które przeprowadzenie umożliwia posiadany certyfikat Part-147. Ponadto, pracownicy LOTAMS biorą udział w licznych szkoleniach organizowanych przez producentów samolotów, dzięki czemu spółka jest przygotowana na obsługę najnowocześniejszych samolotów na świecie. Spółka LOTAMS jako jedyna w Polsce jest certyfikowaną organizacją projektującą (certyfikat Part-21J), która zgodnie ze standardami EASA może projektować i certyfikować modyfikacje i naprawy wszystkich typów i modeli samolotów o maksymalnej masie startowej powyżej 5700 kg w zakresie szat graficznych oraz wyposażenia wnętrz kabin pasażerskich.

LOKALIZACJA: ul. Komitetu Obrony Robotników 45c, 02-146 Warszawa

OFERTA:

Praktyki: Tak, w zależności od potrzeb.

Staż: Nie.

Partner Biura Karier

DLA STUDENTÓW I ABSOLWENTÓW WYDZIAŁU:

- Wydziału Elektroniki
- Wydziału Inżynierii Mechanicznej

KLUCZOWE KOMPETENCJE: Zainteresowanie lotnictwem, zdolności manualne, posługiwanie się narzędziami, obsługa komputera, znajomość MS Office, umiejętność pracy w zespole, pracowitość, znajomość języka angielskiego.

REKRUTACJA: Zainteresowane osoby zapraszamy do zapoznania się z naszymi aktualnymi ofertami na stronie kariera.lotams.com i aplikowania. Proces rekrutacji przeprowadzamy zdalnie przez aplikację Microsoft Teams.

KONTAKT: rekrutacja@lotams.com

LOT AMS
AIRCRAFT MAINTENANCE SERVICES

PRACUJ W LOTAMS

Tu zaczyna się Twoja przyszłość!

Jeśli lotnictwo jest Twoją pasją, dołącz do nas! A jeśli nie jest, to daj nam chwilę, a na pewno się nią stanie!

- Młodszy Specjalista ds. Planowania
- Młodszy Specjalista ds. Technicznych
- Specjalista ds. Wzorcowań
- Mechanik Lotniczy
- Specjalista ds. Dokumentacji Technicznej

Czekamy na Ciebie!
#LOTAMSteam

ZESKANUJ
I ZAAPLIKUJ

Bądź z nami na bieżąco! Obserwuj nas!

MAERSK POLSKA SP Z O.O.

BRANŻA: Transport/Spedycja/Logistyka, Łańcuch dostaw

O FIRMIE: A.P. Moller - Maersk to globalny opertor logistyki kontenerowej działający w 130 krajach i zatrudniający ponad 100 000 osób. W Polsce Maersk obecny jest od 1990 roku. Naszym celem jest integrowanie rozwiązań logistycznych dla klientów oraz osiagnięcie neutralności klimatycznej do 2050 roku. Maersk umożliwia swoim klientom handel i rozwój poprzez transport towarów w dowolne miejsce na świecie. Pracujemy nad zapewnieniem klientom prostej, kompleksowej oferty usług logistycznych. Aby rozszerzyć zakres naszych możliwości, oferujemy ekscytujące ścieżki kariery dla osób, które są gotowe do działania w zróżnicowanej, opartej na wartościach i ukierunkowanej na cel organizacji.

Na naszych stażach możemy zaoferować Ci możliwość rozwoju w prawdziwie globalnym miejscu pracy. Stawiamy na zapewnienie uczestnikom wyzwań oraz rozwoju praktycznych umiejętności poprzez uczestnictwo w bieżących projektach i zadaniach zespołów. Dzieki takiej formie podjęcia pracy dajemy możliwość zetknięcia się z innowacyjnym przemysłem, który zasięgiem obejmuje transport, logistykę, łańcuch dostaw i magazynowanie. Dajemy dostęp do specjalistycznej wiedzy, zaawansowanych technologii oraz pracy przy innowacyjnych projektach – często niedostępnych nigdzie indziej!

LOKALIZACJA: Do praktyk i staży:

- ul. Postępu 18B, Warszawa
- ul. Kazmierza Górskiego 3, Gdynia
- ul. Brzezińska 275D, Łódź

OFERTA:

Praktyki: Tak, w zależności od potrzeb.

Staż: Tak, w zależności od potrzeb.

DLA STUDENTÓW I ABSOLWENTÓW WYDZIAŁU:

- Wydziału Bezpieczeństwa, Logistyki i Zarządzania

KONTAKT:

oktawia.flisiak@maersk.com
www.maersk.com/careers/vacancies

METRO WARSZAWSKIE SP. Z O.O.

BRANŻA: Budownictwo, Transport/Spedycja/Logistyka, Transport publiczny, szynowy

O FIRMIE:

Metro Warszawskie Sp. z o.o. jest dynamicznie rozwijającym się przedsiębiorstwem, dysponującym wieloletnim doświadczeniem w zakresie przewozów pasażerskich, zarządzania, organizacji i realizacji budowy.

Metro Warszawskie Sp. z o.o. jako podmiot prawa handlowego, którego właścicielem jest Miasto Stołeczne Warszawa, świadczy usługi przewozów pasażerskich koleją podziemną w Warszawie. Jednocześnie, jako inwestor zastępczy na zlecenie m.st. Warszawy przygotowuje i nadzoruje całość procesu inwestycyjnego przy rozbudowie stołecznego metra – największej inwestycji komunikacyjnej w stolicy i jedynej w Polsce. Swoim pracownikom oferuje ciekawą i pełną wyzwań pracę w nowocześnie zarządzanej firmie.

LOKALIZACJA: ul. Wilczy Dół 5, Warszawa

OFERTA:

Praktyki: Tak, cały rok.

Staż: Nie.

DLA STUDENTÓW I ABSOLWENTÓW WYDZIAŁU:

- Wydziału Bezpieczeństwa, Logistyki i Zarządzania
- Wydziału Cybernetyki
- Wydziału Elektroniki
- Wydziału Inżynierii Lądowej i Geodezji
- Wydziału Inżynierii Mechanicznej
- Wydziału Mechatroniki, Uzbrojenia i Lotnictwa

KLUCZOWE KOMPETENCJE:

- Komunikatywność,
- Umiejętność pracy w zespole,
- Dobra organizacja pracy.

Mile widziane uprawnienia SEP.

REKRUTACJA:

Aktualnie prowadzone rekrutacje zamieszczone są na stronie: **www.metro.waw.pl**
Metro Warszawskie swoim pracownikom zapewnia:

- stabilność zatrudnienia;
- pakiet świadczeń socjalnych;
- bilet na wszystkie środki komunikacji miejskiej na I, II strefę;
- szkolenia i rozwój zawodowy.

KONTAKT:

rekrutacja@metro.waw.pl
praktyki@metro.waw.pl
www.metro.waw.pl

MIEJSKIE PRZEDSIĘBIORSTWO WODOCIĄGÓW I KANALIZACJI W M.ST. WARSZAWIE SPÓŁKA AKCYJNA

MIEJSKIE PRZEDSIĘBIORSTWO WODOCIĄGÓW I KANALIZACJI W M.ST. WARSZAWA S.A.

BRANŻA: Wodociągowo-kanalizacyjna

O FIRMIE: Wodociągi Warszawskie to firma o ponad 135-letniej tradycji. Każdego dnia dostarczamy ponad 2,5 milionom mieszkańców smaczną, tanią i bezpieczną wodę. Zarządzamy także ponad 4400 km sieci wodociągowej oraz ponad 4300 km sieci kanalizacyjnej. Dzięki nowoczesnym technologiom uzdatniania, w tym wieloetapowej filtracji i procesowi ozonowania oraz laboratoryjnej kontroli mamy pewność, że warszawska kranówka jest wodą wysokiej jakości. Z kolei zmodernizowana i stale rozbudowywana sieć kanalizacyjna zapewnia mieszkańcom komfort i chroni środowisko. Dzięki wspólnym wysiłkom dbamy o bezpieczeństwo Warszawy i Wisły.
Najważniejszym kapitałem naszego przedsiębiorstwa są ludzie. Dzięki pasji i zaangażowaniu wspólnie dokonaliśmy wielkich przemian, wdrożyliśmy innowacyjne rozwiązania, a zrealizowane inwestycje mają realny wpływ na komfort życia mieszkańców całej aglomeracji. Wodociągi Warszawskie to nowoczesna firma, której misją jest służba mieszkańcom.

LOKALIZACJA: Pl. Starynkiewicza 5, Warszawa

OFERTA:

Praktyki: Tak, cały rok.

Staż: Nie.

DLA STUDENTÓW I ABSOLWENTÓW WYDZIAŁU:

- Wydziału Bezpieczeństwa, Logistyki i Zarządzania
- Wydziału Inżynierii Lądowej i Geodezji
- Wydziału Elektroniki
- Wydziału Inżynierii Mechanicznej
- Wydział Nowych Technologii i Chemii

KLUCZOWE KOMPETENCJE:

W zależności od obszaru specjalizacji, np.:

- uprawnienia spawalnicze,
- energetyczne świadectwo kwalifikacyjne „E",
- prawo jazdy kat. B.

REKRUTACJA:

Osoby zainteresowane ofertą praktyk oraz pracy zapraszamy do aplikowania na bieżące ogłoszenia, które znajdują się w zakładce kariera na stronie internetowej MPWIK: **KarieraMPWIK - Miejskie Przedsiębiorstwo Wodociągów i Kanalizacji w m.st Warszawa**.

W przypadku zaproszenia na kolejny etap rekrutacji wymagane będzie przestawienie dokumentów poświadczających wykształcenie, kwalifikacje zawodowe oraz przebieg dotychczasowego zatrudnienia.

KONTAKT: https://mpwik.com.pl/

MOSTOSTAL WARSZAWA S.A.

BRANŻA: Budownictwo

O FIRMIE:

Mostostal Warszawa SA należy do grona największych firm budowlanych w Polsce. Występując w roli generalnego wykonawcy, realizuje inwestycje we wszystkich kluczowych sektorach rynku budowlanego w kraju i poza granicą.

Ponad 75 lat obecności firmy na polskim rynku zaowocowało realizacją wszelkiego rodzaju obiektów z zakresu budownictwa: ogólnego, przemysłowego, ekologicznego, energetycznego, infrastrukturalnego i drogowego. Przez lata aktywności firma zdobyła szerokie doświadczenie w tworzeniu konstrukcji stalowych i instalacji technologicznych dla przemysłu petrochemicznego i chemicznego.

W 2022 roku znaleźliśmy się wśród 300 najlepszych pracodawców w Polsce (Poland's Best Employer 2022).

LOKALIZACJA: Konstruktorska 12a, 02-673 Warszawa

OFERTA:

Praktyki: Tak, cały rok.

Staż: Tak, w zależności od potrzeb.

DLA STUDENTÓW I ABSOLWENTÓW WYDZIAŁU:

- Wydziału Inżynierii Lądowej
- Wydziału Nowych Technologii i Chemii

REKRUTACJA:

Wiemy, że dla wielu poszukujących nowej pracy proces rekrutacji to synonim zbędnego stresu, zbyt długiego oczekiwania na kontakt i nieadekwatnych pytań. Dopiero w drugiej kolejności jest to możliwość wzajemnego poznania Kandydat - Pracodawca.

Nie brzmi to, jak dobry wstęp do ciekawego wyzwania. Dlatego robimy wszystko, by zmieniać ten schemat. Staramy się, by proces przebiegał szybko, sprawnie i przede wszystkim w miłej, niekrępującej atmosferze - chcemy poznać Ciebie, nie Twój stres :)

Forbes POLAND'S BEST EMPLOYERS we współpracy z statista 2022

Dedykowany formularz do aplikacji na praktyki studenckie i staże:
https://www.mostostal.waw.pl/kariera/studenci-i-absolwenci

KONTAKT: DzialPersonalny@mostostal.waw.pl

NOKIA SOLUTION AND NETWORKS SP. Z O.O.

BRANŻA: Technologiczna, Telekomunikacja, Cyberbezpieczeństwo

O FIRMIE:

Nokia is committed to innovation and technology leadership across mobile, fixed and cloud networks. Your career here will have a positive impact on people's lives and will help us build the capabilities needed for a more productive, sustainable, and inclusive world.
We challenge ourselves to create an inclusive way of working where we are open to new ideas, empowered to take risks and fearless to bring our authentic selves to work.

As Nokia's growth engine, we create value for communication service providers and enterprise customers by leading the transition to cloud-native software and as-a-service delivery models. Our inclusive team of dreamers, doers and disruptors push the limits from impossible to possible.
You will be working in the Core Network Solution Global Care team, whose main responsibility is to identify and solve proactively demanding problems and communicate them to key stakeholders. We participate as an expert in own technology area in customer projects and are active in networking and knowledge sharing. We develop troubleshooting processes, tools and working methods.

LOKALIZACJA: Warszawa, Wrocław, Kraków, Bydgoszcz, Gdańsk

OFERTA:

Praktyki: Tak, w zależności od potrzeb.

Staż: Tak, w zależności od potrzeb.

DLA STUDENTÓW I ABSOLWENTÓW WYDZIAŁU:

- Wydziału Cybernetyki
- Wydziału Elektroniki

KLUCZOWE KOMPETENCJE:

As part of our team, you will have a chance to get experience in:

- Telecommunication Networks (5G, LTE, IMS, GSM), TCP/IP including routing and switching and Telecommunication Products;
- Cloud environment Solid knowledge about Virtual Cloud platforms Kubernetes, Containers, OpenStack, VMware, AWS;
- Customer care and troubleshooting;
- Solid experience with Nokia Core Products: Cloud (NTAS, IMS/CSCF, MSS), ATCA (OpenMSS, OpenMGW), ATCA (OpenTAS, OpenBGW) etc.

KONTAKT:

Serafin, Izabela (EXT - PL/Krakow)
izabela.serafin.ext@nokia.com

OPTIMA LOGISTICS GROUP S.A.

BRANŻA: Transport/Spedycja/Logistyka

O FIRMIE:

W ciągu 14 lat działalności staliśmy się jedną z najszybciej rozwijających się firm spedycyjnych w Polsce. Głównym przedmiotem naszej działalności są międzynarodowe i krajowe przewozy drogowe całopojazdowe i drobnicowe.

Posiadamy swoje oddziały w 11 miastach – w Warszawie, Radomiu, Łodzi, Szczecinie, Poznaniu, Olsztynie, Kielcach, Katowicach, Mińsku Mazowieckim, Ełku oraz w Łomży.
Rozwijamy się prężnie i dynamicznie, o czym świadczyć może regularne powiększanie się zespołu specjalistów w dziedzinie transportu i spedycji oraz wciąż rosnące grono naszych klientów i zdobyte nagrody, takie jak „Gazele Biznesu" czy „Gepardy Biznesu".

LOKALIZACJA: ul. Mickiewicza 36 A, 01-616 Warszawa

OFERTA:

Praktyki: Tak, w zależności od potrzeb.
Staż: Tak, w zależności od potrzeb.

DLA STUDENTÓW I ABSOLWENTÓW WYDZIAŁU:

- Wydziału Bezpieczeństwa, Logistyki i Zarządzania

KLUCZOWE KOMPETENCJE:

- Znajomość języka angielskiego na poziomie umożliwiającym swobodną komunikację;
- Zaangażowanie, chęć do nauki i rozwoju w branży TSL;
- Umiejętność budowania trwałych relacji biznesowych;
- Komunikatywność;
- Dobra organizacji czasu pracy, umiejętność planowania zadań, nastawienie na realizację celu;
- Umiejętności negocjacyjne;
- Odporność na stres.

REKRUTACJA:

Naszym niewątpliwym atutem jest to, że zatrudniamy specjalistów z doświadczeniem oraz dajemy szansę młodym ludziom, którzy dopiero wchodzą na rynek pracy. Cenimy świeże spojrzenie.

Oferujemy pracę w Dziale Spedycji oraz w Działach Back Office – administracji, księgowości, windykacji, obsłudze klienta, HR, szkód i reklamacji, IT, marketingu.

Proces rekrutacji w naszej firmie wygląda następująco:

1. Analiza i selekcja CV.
2. Krótki wywiad telefoniczny z wybranymi kandydatami.
3. Rozmowa rekrutacyjna.
4. Informacja zwrotna.

Po więcej informacji na temat procesu rekrutacji w naszej firmie zapraszamy na stronę:
https://www.optimalg.com/kariera

KONTAKT:

Marta Jastrzębska
tel. 605127425
e-mail: rekrutacja@optimalg.com

Agnieszka Muraczyńska
tel. 695127953
e-mail: rekrutacja@optimalg.com

PGNIG OBRÓT DETALICZNY SP. Z O.O.

BRANŻA: Energetyczna

O FIRMIE:

PGNiG Obrót Detaliczny sp. z o.o. jest liderem sprzedaży na rynku gazu ziemnego w Polsce. Obsługuje ponad 7 mln klientów, gospodarstw domowych oraz przedsiębiorców, wśród których są zarówno duże, średnie i mniejsze firmy. Spółka specjalizuje się w sprzedaży: gazu ziemnego (wysokometanowego i zaazotowanego), energii elektrycznej, sprężonego gazu ziemnego (CNG) oraz skroplonego gazu ziemnego (LNG). PGNiG Obrót Detaliczny posiada ponad 130 stacjonarnych Biur Obsługi Klienta w całej Polsce.
Jesteśmy zespołem ponad 2400 specjalistów z różnych dziedzin i profesji. Naszym pracownikom zapewniamy stabilne zatrudnienie, atrakcyjne, adekwatne do zajmowanego stanowiska wynagrodzenie, możliwość rozwoju zawodowego oraz bogaty pakiet dodatkowych benefitów. Cenimy sobie pracę zespołową i nowoczesny model zarządzania.

Jeżeli nie są Ci obce wartości takie jak satysfakcja klienta, przedsiębiorczość, współpraca, komunikacja i uczciwość, to nie zwlekaj, dołącz do nas i pracuj z dobrą energią!

LOKALIZACJA: ul. Jana Kazimierza 3, 01-248 Warszawa

OFERTA:

Praktyki: Tak, w zależności od potrzeb.

Staż: Nie.

Partner Biura Karier

DLA STUDENTÓW I ABSOLWENTÓW WYDZIAŁU:

- Wydziału Bezpieczeństwa, Logistyki i Zarządzania
- Wydziału Cybernetyki
- Wydziału Elektroniki

KLUCZOWE KOMPETENCJE: W zależności od rekrutacji.

REKRUTACJA: Aktualne informacje o rekrutacjach można znaleźć na **www.pracuj.pl** oraz **https://justjoin.it**

KONTAKT: www.pgnig.pl/struktura-pgnig-od

PIT-RADWAR S.A.

BRANŻA:

Elektryczna, IT, IT-Administracja, IT - Rozwój oprogramowania, Przemysłowa, Technologiczna, Telekomunikacyjna, Bezpieczeństwo, Obronność państwa, Badania/Rozwój, Lotnictwo, Projektowa/Konstrukcyjna, Mechaniczna, Przemysł ciężki, Cyberbezpieczeństwo

O FIRMIE:

Jesteśmy jednym z czołowych dostawców uzbrojenia i urządzeń z zakresu elektroniki profesjonalnej dla Sił Zbrojnych Rzeczypospolitej Polskiej. Przez kilkadziesiąt lat pracy w obszarze obronności rozwinęliśmy szereg kompetencji związanych z tworzeniem kompleksowych systemów obrony powietrznej. Składają się na nie możliwości opracowania, produkcji i serwisu zarówno poszczególnych elementów sprzętowych z dziedzin: radiolokacji, radioelektronicznych systemów rozpoznania, systemów automatyzacji i wspomagania dowodzenia oraz systemów uzbrojenia, jak i możliwości ich integracji w ramach systemów narodowych, a także sojuszniczych. PIT-RADWAR S.A. należy do Polskiej Grupy Zbrojeniowej.

Dlaczego warto u nas pracować?

- Wysoko wykwalifikowana kadra inżynierska i naukowa z wieloletnim doświadczeniem.
- Praca w dynamicznie rozwijającej się firmie, która stawia na ludzi przedsiębiorczych, otwartych i zaangażowanych.
- Dostęp do najnowocześniejszej technologii i rozwiązań w codziennej pracy.
- Udział w ambitnych, unikatowych projektach połączonych z możliwością rozwoju (studia podyplomowe, doktoraty wdrożeniowe, kursy specjalistyczne, udział w grupach naukowych NATO, publikacja swojego dorobku oraz jego prezentacja na konferencjach, seminariach w kraju i za granicą).
- Równowaga między życiem osobistym i zawodowym.
- Pakiet benefitów firmowych.
- Dofinansowanie kształcenia na studiach wyższych, podyplomowych i doktoranckich.

LOKALIZACJA:

Warszawa, Kobyłka, Wrocław, Gdańsk

OFERTA:

Praktyki: Tak, w zależności od potrzeb – 1 miesięczne bezpłatne praktyki, nabór trwa od 1 lipca do 30 września.

Staż: Tak, w zależności od potrzeb – 3-6 miesięczne, płatne staże, nabór trwa cały rok.

Partner Biura Karier

DLA STUDENTÓW I ABSOLWENTÓW WYDZIAŁU:

- Wydziału Bezpieczeństwa, Logistyki i Zarządzania
- Wydziału Cybernetyki
- Wydziału Elektroniki
- Wydziału Inżynierii Lądowej i Geodezji
- Wydziału Inżynierii Mechanicznej
- Wydziału Mechatroniki, Uzbrojenia i Lotnictwa
- Wydziału Nowych Technologii i Chemii
- Instytutu Optoelektroniki

KLUCZOWE KOMPETENCJE:

- stała chęć nauki i poszerzania swoich umiejętności,
- inicjatywa i otwartość na nowe rozwiązania w dziedzinie oprogramowania, elektroniki i IT,
- własne pomysły i proaktywne nastawienie,
- zdolności komunikacyjne oraz umiejętność pracy w zespole,
- znajomość systemów bezpieczeństwa teleinformatycznego,
- otwartość na nowe wyzwania,
- znajomość dobrych praktyk inżynierskich,
- znajomość dobrych praktyk programistycznych,
- znajomość techniki mikrofalowej,
- umiejętność pracy w interdyscyplinarnym zespole,
- znajomość zagadnień związanych z łącznością przewodową i bezprzewodową,
- wiedza z zakresu architektury stacjonarnych i mobilnych systemów łączności,
- umiejętność obsługi maszyn współrzędnościowych,
- umiejętność obsługi sprzętu pomiarowego,
- znajomość norm jakościowych,
- uprawnienia budowlane i elektryczne,
- inicjatywa i otwartość na nowe rozwiązania w dziedzinie oprogramowania, elektroniki i IT.

REKRUTACJA:

1. Zastanów się jakie obszary i zadania najbardziej Cię interesują i aplikuj poprzez naszą stronę internetową w zakładce Kariera PIT-RADWAR.
2. Porozmawiamy o Twoim doświadczeniu i umiejętnościach, aspiracjach zawodowych, o szansach i możliwościach, jakie niesie za sobą praca z nami, poznamy wzajemne oczekiwania.
3. Zdarza się, że proces rekrutacji przewiduje więcej niż jedno spotkanie. Wówczas zaprosimy Cię ponownie. Możemy też poprosić o wykonanie zadania rekrutacyjnego.
4. Zespół Rekrutacji i Rozwoju przekaże Ci decyzję odnośnie Twojej kandydatury.
5. Naszą współpracę rozpoczniemy od przedstawienia zasad pracy w naszej organizacji. Zapewnimy również niezbędne przygotowanie i szkolenia.

KONTAKT:

Zespół Rekrutacji i Rozwoju
www.pitradwar.com/kariera
rekrutacja@pitradwar.com
tel.: +48 603 337 796

PGZ PITRADWAR

Zadbaj o swoje doświadczenie zawodowe

Dołącz do zespołu PIT-RADWAR S.A.

Jesteśmy jednym z czołowych dostawców uzbrojenia i urządzeń z zakresu elektroniki profesjonalnej dla Sił Zbrojnych Rzeczypospolitej Polskiej.

Opracowujemy i produkujemy unikatowe rozwiązania w zakresie radiolokacji, radioelektronicznych systemów rozpoznania, systemów automatyzacji i wspomagania dowodzenia oraz powiązanych z nimi systemów uzbrojenia, zwłaszcza przeciwlotniczego.

Chcesz się rozwijać, uczestniczyć w projektach o niespotykanej na rynku specyfice i skali?
Sprawdź nasze oferty pracy i aplikuj na wybrane stanowisko.

Studiujesz i chcesz zdobyć doświadczenie zawodowe?
Zgłoś się do naszego programu stażowego.

Więcej na:
https://www.pitradwar.com/kariera

PKIG SP. Z O.O.

BRANŻA: Geodezja i Kartografia

O FIRMIE: PKIG to przede wszystkim kadra doświadczonych inżynierów oraz nowoczesne zaplecze sprzętowe, pozwalające realizować nawet najbardziej wymagające zadania z zakresu szeroko rozumianej inżynierii pomiarowej.

Obszary praktyk i staży:

- geodezyjne pomiary sytuacyjno-wysokościowe, realizacyjne i inwentaryzacyjne;
- podziały nieruchomości (gruntów) oraz sporządzanie dokumentacji do celów prawnych;
- geodezyjna obsługa inwestycji;
- fotogrametria i skaning laserowy;
- batymetria.

LOKALIZACJA: ul. Filipinki 10A, Warszawa 02-207

OFERTA: **Praktyki:** Tak, w zależności od potrzeb.

Staż: Tak, w zależności od potrzeb.

Partner Biura Karier

DLA STUDENTÓW I ABSOLWENTÓW WYDZIAŁU:

- Wydziału Inżynierii Lądowej i Geodezji

KLUCZOWE KOMPETENCJE:

- Skrupulatność,
- znajomość programów geodezyjnych (w tym AutoCad),
- umiejętność obsługi tachimetru oraz GPS.

REKRUTACJA:

Poprzez portal Geoforum **https://geoforum.pl/ogloszenia/praca** oraz poprzez media społecznościowe:

- **https://www.facebook.com/PKIGspzoo**
- **https://www.linkedin.com/company/pkig-sp.-z-o.o**

KONTAKT:

Łukasz Kacprzak
lukasz.kacprzak@pkig.pl
tel. 660-681-828

PKN ORLEN S.A.

BRANŻA: Energetyczna

O FIRMIE: Praca o wyjątkowym znaczeniu w perspektywicznej branży. Jesteśmy zintegrowanym koncernem multienergetycznym, prowadzącym działalność w Europie Środkowej i Kanadzie. Zapewniamy energię i paliwa ponad 100 milionom Europejczyków, a nasze zaawansowane produkty dostępne są w blisko 90 krajach na 6 kontynentach. Konsekwentnie budujemy pozycję regionalnego lidera transformacji energetycznej, wdrażając czyste, przyjazne środowisku technologie oraz energetykę opartą o nisko- i zeroemisyjne źródła wytwarzania. Nasze działania podporządkowane są realizacji strategii osiągnięcia neutralności emisyjnej do 2050 roku.

LOKALIZACJA: Płock, Warszawa, Gdańsk

OFERTA:

Praktyki: Tak.

Staż: Tak.

Partner Biura Karier

DLA STUDENTÓW I ABSOLWENTÓW WYDZIAŁU:

- Wydział Bezpieczeństwa, Logistyki i Zarządzania
- Wydział Cybernetyki
- Wydział Elektroniki
- Wydział Inżynierii Mechanicznej
- Wydział Mechatroniki, Uzbrojenia i Lotnictwa
- Wydział Nowych Technologii i Chemii

KLUCZOWE KOMPETENCJE: Szukamy osób ambitnych, które dostrzegają szansę w nowych technologiach, zmiennym świecie i chcą wnieść osobiste zaangażowanie w zmianę najbliższego otoczenia i świata na lepsze.

REKRUTACJA: Rekrutacja na oferty pracy – cały rok.
Rekrutacja do programu stażowego Kierunek "ORLEN" – marzec.

KONTAKT: e-mail: kierunek.kariera@orlen.pl
www.orlen.pl/pl/kariera

ORLEN
#PracaMusiCiOdpowiadać
Znajdź ofertę dla siebie
www.orlen.pl/kariera
PDI PRACODAWCA dlainżyniera
top EMPLOYER
POLSKA
POLAND
2022
CERTIFIED EXCELLENCE IN EMPLOYEE CONDITIONS

POINT OF VIEW

BRANŻA: Transport/Spedycja/Logistyka

O FIRMIE: Point of View jest operatorem logistycznym działającym na rynku od 2004 roku. To stabilna firma rodzinna o dużej kulturze organizacyjnej, partnerskim podejściu do biznesu, świetnej atmosferze pracy, innowacyjna i otwarta na nowe kierunki rozwoju.

LOKALIZACJA: Centra Magazynowe w Piasecznie, Kawęczynie, Łubnej, Górze Kalwarii oraz Pniewach koło Grójca o łącznej powierzchni powyżej 80.000m2.

OFERTA:

Praktyki: Tak, w zależności od potrzeb.

Staż: Tak, w zależności od potrzeb.

Partner Biura Karier

DLA STUDENTÓW I ABSOLWENTÓW WYDZIAŁU:

- Wydziału Bezpieczeństwa, Logistyki i Zarządzania

KLUCZOWE KOMPETENCJE:

- Efektywne wykorzystanie przestrzeni magazynowej,
- Zarządzanie stanami klientów,
- Procesowe spojrzenie na zróżnicowane usługi dla e-commerce, co-packingowe, transportowe.

REKRUTACJA: W zależności od aktualnych możliwości danej lokalizacji magazynowej ilość stażystów/praktykantów jest każdorazowo indywidualnie uzgadniana.

KONTAKT: biuro@pov.com.pl

POINT OF VIEW

TWORZYMY LOGISTYKĘ PRZYSZŁOŚCI

O NAS

Jesteśmy polską firmą z wieloletnim doświadczeniem chcącą pomóc małym biznesom osiągnąć sukces. Nie ma dla nas rzeczy niemożliwych. Budujemy nowy rynek usług logistycznych. Cechuje nas otwartość, elastyczność i innowacyjność.

PRAKTYKI I STAŻE

Wykwalifikowane osoby pomogą Ci poznać świat logistyki i rozwiązać wszystkie problemy. Jesteśmy gotowi sprostać nowym i zmieniającym się wyzwaniom.

USŁUGI I PORADY

Zapewniamy naszym klientom szeroką gamę usług, które pomagają im rozwijać ich działalność gospodarczą.

KARIERA

Praca z nami to niezwykła przygoda, która poszerzy Twoje horyzonty i zapewni to, co dla Studentów najcenniejsze: przyjaźnie, kontakty biznesowe oraz wspomnienia, których nikt Ci nigdy nie zabierze.

DOŁĄCZ DO NAS

Aplikuj na praktyki studenckie i poznaj branżę logistyczną.

Kontakt pod 22 756 41 10 biuro@pov.com.pl www.pov.com.pl

POLSKIE ZAKŁADY LOTNICZE - A LOCKHEED MARTIN COMPANY

BRANŻA: Lotnictwo/Kosmonautyka

O FIRMIE: Polskie Zakłady Lotnicze Sp. z o.o. należące do koncernu Lockheed Martin Corporation to jeden z największych w Polsce producentów statków powietrznych, a także największy zakład produkcyjny LM poza granicami Stanów Zjednoczonych. Flagowe produkty PZL Mielec to wielozadaniowy helikopter S-70i Black Hawk oraz samolot M28 w wersji cywilnej i militarnej. Zatrudniamy fachowców we wszystkich dziedzinach specjalistycznych. Jesteśmy otwarci na studentów i absolwentów, którzy chcą zdobywać doświadczenie zawodowe pod okiem specjalistów.

LOKALIZACJA: Mielec

OFERTA:

Praktyki: Tak, cały rok.

Staż: Tak, w zależności od potrzeb.

DLA STUDENTÓW I ABSOLWENTÓW WYDZIAŁU:

- Wydziału Bezpieczeństwa, Logistyki i Zarządzania
- Wydziału Elektroniki
- Wydziału Inżynierii Mechanicznej
- Wydziału Mechatroniki, Uzbrojenia i Lotnictwa
- Wydziału Nowych Technologii i Chemii

KLUCZOWE KOMPETENCJE:

- Projektowanie i modelowanie 3D,
- Stosowanie nowoczesnych technologii w procesach,
- Znajomość czytania rysunku technicznego.

REKRUTACJA: Odlotowa kariera:
http://www.pzlmielec.pl/kariera/rekrutacja/oferty-pracy/

KONTAKT:
joanna.wisniewska@lmco.com
ewa.malysz-bujak@lmco.com

PRZEDSIĘBIORSTWO USŁUGOWO-HANDLOWE GEO-SYSTEM SP. Z O.O.

BRANŻA: Geoinformatyczna

O FIRMIE:

Firma istnieje od 1990 roku i od samego początku zajmuje się tworzeniem oprogramowania z zakresu systemów informacji przestrzennej dedykowanego w szczególności dla ośrodków dokumentacji geodezyjnej i kartograficznej, urzędów miast i gmin, zakładów przemysłowych oraz wykonawców geodezyjnych. Do podstawowych produktów firmy należy System Informacji o Terenie GEO-MAP, oprogramowanie do tworzenia portali mapowych e-mapa oraz wiele innych systemów z zakresu danych przestrzennych.

Od 2007 roku wraz z popularyzacją i rozwojem usług WMS uruchomiliśmy szereg serwisów publikujących aktualne dane ewidencyjne z ośrodków dokumentacji geodezyjnej i kartograficznej. Wszystkie serwisy zostały włączone do Krajowej Infrastruktury Informacji Przestrzennej i jako węzły powiatowe wykorzystane w serwisie geoportal.gov.pl. Serwisy te oraz szereg innych można zobaczyć w mapowym serwisie polska.e-mapa.net.

LOKALIZACJA: ul. Kubickiego 9 lok. 5, 02-954 Warszawa

OFERTA:

Praktyki: Tak, cały rok.

Staż: Tak, cały rok.

Partner Biura Karier

DLA STUDENTÓW I ABSOLWENTÓW WYDZIAŁU:

- Wydziału Inżynierii Lądowej i Geodezji

KLUCZOWE KOMPETENCJE:

- Umiejętność pracy w zespole;
- Łatwość przyswajania nowych informacji;
- Komunikatywność.

KONTAKT:
Zbigniew Malinowski
tel. 22 847-35-80
e-mail: geo-system@geo-system.com.pl

PWC

BRANŻA: IT, IT-Rozwój oprogramowania, Technologiczna, Finanse/Rachunkowość, Doradztwo/Konsulting, Geodezja i kartografia, Cyberbezpieczeństwo

O FIRMIE:

W PwC projekty innowacyjne i technologiczne to nasza codzienność. Jako firma konsultingowa mamy tę przewagę, że możemy współpracować z klientami z różnorodnych branż na całym świecie.

Posiadamy biura w 8 miastach - Warszawa, Kraków, Katowice, Wrocław, Gdańsk, Poznań, Łódź i Lublin. Nasze polskie spółki zatrudniają 6500 pracowników, w tym 1500 osób w zespołach technologicznych. Dołącz do nas!

LOKALIZACJA: Warszawa, Wrocław, Poznań, Katowice, Kraków, Gdańsk, Łódź, Lublin

OFERTA:

Praktyki: Tak, cały rok.

Staż: Tak, cały rok.

DLA STUDENTÓW I ABSOLWENTÓW WYDZIAŁU:

- Wydziału Bezpieczeństwa, Logistyki i Zarządzania
- Wydziału Cybernetyki
- Wydziału Elektroniki
- Wydziału Inżynierii Lądowej i Geodezji
- Wydział Nowych Technologii i Chemii

KLUCZOWE KOMPETENCJE:

Poszukujemy:

- Studentów od 3-go roku studiów oraz absolwentów z różnych kierunków i Uczelni;
- Osoby dobrze znające pakiet MS Office (szczególnie: Excel, Power Point);
- Osoby porozumiewające się w jęz. angielskim (min. B2);
- Osoby porozumiewające się w jęz. polskim (min. B2) – dla osób bez znajomości j. polskiego mamy ofertę Junior Analyst w FCU (Gdańsk, Warszawa);
- Osoby posiadające umiejętności analityczne i logicznego myślenia;
- Dyspozycyjne min. 32h / tydzień.

REKRUTACJA:

Rekrutacja do PwC to tylko 4 kroki, bez wychodzenia z domu!

1. Wybierasz interesującą Cię ofertę na pwc.pl/karieraIT i aplikujesz poprzez system.
2. Sprawdzasz się w naszym teście analitycznym, który otrzymujesz na swoją skrzynkę mailową.
3. Za pomocą narzędzia do video interview, sprawdzasz swoją znajomość języka angielskiego.
4. Zapraszamy na spotkanie. Oczywiście zdalnie!

KONTAKT: pl_kariera@pwc.com

SII POLSKA

BRANŻA: IT, Doradztwo/Konsulting, Inżynieria

O FIRMIE:

Dlaczego Sii to najlepsze miejsce na start kariery? Co na Ciebie czeka?

Najlepsze Miejsce Pracy od 2015 roku i setki fascynujących projektów dla prestiżowych marek z całego świata. Stawiamy na Twój rozwój, dlatego będziesz mógł wziąć udział w warsztatach, webinariach i skorzystać z zasobów, jakie znajdują się na naszej platformie szkoleniowej i blogu technologicznym.

W trakcie stażu liczyć możesz na wsparcie zespołu składającego się z ponad 7 500 ekspertów i zabawę we wspólnym gronie zarówno w pracy, jak i po godzinach. Nasze komfortowe biura to idealna przestrzeń do pracy, integracji i wspólnego celebrowania sukcesów.

Dlaczego warto rozwijać się z Sii?

- Eksperci z różnych dziedzin: programiści Java, .NET, C++, testerzy manualni i automatyzujący, architekci, a także inżynierowie DevOps czy specjaliści cybersecurity, BI i Salesforce.
- Projekty realizowane dla różnych sektorów, takich jak: motoryzacja, branża medyczna, finanse, Hi-Tech, retail i więcej.
- Partnerstwa z Google, Microsoft, SAP, Xamarin, Tricentis, ServiceNow, Dynatrace.

LOKALIZACJA: Warszawa

OFERTA:

Praktyki: Tak, w zależności od potrzeb.

Staż: Tak, w zależności od potrzeb.

DLA STUDENTÓW I ABSOLWENTÓW WYDZIAŁU:

- Wydziału Cybernetyki
- Wydziału Inżynierii Mechanicznej

KLUCZOWE KOMPETENCJE:

- Bardzo dobra znajomość języka angielskiego;
- Motywacja i zaangażowanie;
- Umiejętność pracy w zespole;
- Chęć dalszego rozwoju w różnych technologiach;
- Umiejętność analitycznego i logicznego myślenia;
- Pozostałe wymagania zależne są od obszaru i zespołu.

REKRUTACJA:

Najważniejsze informacje znajdują się w naszych zakładkach:

1. kariera: **https://sii.pl/oferty-pracy/**
2. oraz w zakładce dedykowanej stażom: **https://sii.pl/student/**

KONTAKT: rekrutacja-warszawa@sii.pl

SKANSKA S.A.

BRANŻA:

Budownictwo, Energoelektroniczna, Nieruchomości, Geodezja i kartografia, Projektowa/Konstrukcyjna, Sanitarna, Inżynieria środowiska, Infrastruktura

O FIRMIE:

Spółka budowlana Skanska S.A. koncentruje swoją działalność wokół sześciu głównych miast Polski: Warszawy, Łodzi, Poznania, Krakowa, Wrocławia i Katowic. Jesteśmy generalnym wykonawcą inwestycji biurowych, mieszkaniowych, a także z zakresu inżynierii lądowej. Nieustannie poszukujemy nowatorskich rozwiązań technologicznych, które pozwalają nam działać zgodnie z ideą zrównoważonego rozwoju. Budujemy innowacyjnie, bezpiecznie i odpowiedzialnie. Zgodnie z zasadami zrównoważonego rozwoju promujemy podejście, w którym najważniejszy jest człowiek. Jako innowacyjny partner i ekspert dla klienta aktywnie rozwijamy rynek wprowadzając nowe technologie i światowe rozwiązania. Dbamy o relacje z pracownikami. Oferujemy im stabilne zaplecze, różnorodne możliwości rozwoju osobistego i zawodowego oraz przyjazną i otwartą kulturę nowoczesnej organizacji.

W Skanska codziennie spotykają się ludzie, których pasją jest budownictwo. To tutaj pracują najlepsi eksperci branży budowlanej w Polsce i na świecie.

LOKALIZACJA:

Centrala firmy: Warszawa
Oddziały: Poznań, Wrocław, Kraków, Katowice, Łódź

OFERTA:

Praktyki: Tak, w zależności od potrzeb.

Staż: Tak, w zależności od potrzeb.

DLA STUDENTÓW I ABSOLWENTÓW WYDZIAŁU:

- Wydział Elektroniki
- Wydział Inżynierii Lądowej i Geodezji
- Wydział Nowych Technologii i Chemii

KLUCZOWE KOMPETENCJE:

Nasi pracownicy to inżynierowie różnych specjalizacji (budowlanej, drogowej, mostowej, sanitarnej, elektrycznej, elektroenergetycznej, hydrotechnicznej czy kolejowej) oraz kierownicy z uprawnieniami w różnych branżach.

Oferujemy pracę przy dużych projektach z użyciem nowoczesnej technologii oraz możliwość zdobycia doświadczenia niezbędnego do uzyskania uprawnień budowlanych.
Przy realizacji budów wspierają nas także specjaliści z zakresu: finansów, prawa, zarządzania projektami, BHP, komunikacji, HR, IT, ochrony środowiska i administracji.

- Troszczymy się o życie, dbamy o najwyższe standardy bezpiecznej pracy;
- Działamy etycznie i transparentnie;
- Dbamy o najwyższe standardy bezpiecznej pracy;
- Dążymy do rozwoju;
- Dbamy o klienta.

Aktualne rekrutacje znajdują się na naszej stronie: **www.skanska.pl/kariera**

KONTAKT:

rekrutacja@skanska.pl
www.skanska.pl/kariera

SMARTTECH SP. Z O.O.

BRANŻA: IT, IT-Administracja, IT-Rozwój oprogramowania, Produkcyjna, Przemysłowa, Technologiczna, Automotive, Obronność państwa, Mechaniczna

O FIRMIE: SMARTTECH3D to uznany na świecie polski producent skanerów 3D. Firma została założona w 2000 roku. Oferta firmy obejmuje pełną gamę profesjonalnych bezdotykowych urządzeń pomiarowych do różnych zastosowań oraz oprogramowania do kontroli jakości i inżynierii odwrotnej. SMARTTECH oferuje skanery 3D o najwyższej dostępnej na rynku rozdzielczości 20 Mpix oparte na autorskiej technologii wykorzystującej zielone światło LED oraz pomiar stereosokpowy. Ponadto polski producent realizuje także usługi projektowo-wdrożeniowe zaawansowanych systemów widzenia maszynowego oraz usługi pomiarów 3D na całym świecie.

LOKALIZACJA: ul. Racławicka 30, 05-092 Łomianki

OFERTA:

Praktyki: Tak, cały rok.

Staż: Tak, cały rok.

DLA STUDENTÓW I ABSOLWENTÓW WYDZIAŁU:

- Wydziału Cybernetyki
- Wydziału Elektroniki
- Wydziału Inżynierii Mechanicznej
- Wydziału Mechatroniki, Uzbrojenia i Lotnictwa
- Wydziału Optoelektroniki

KLUCZOWE KOMPETENCJE:

- Pomiary z wykorzystaniem skanerów 3D;
- Modelowanie 3D;
- Projektowanie i montaż podzespołów elektrycznych;
- Projektowanie i montaż podzespołów optycznych.

REKRUTACJA: Prosimy o przesyłanie CV na adres: praca@smarttech3d.com

KONTAKT:
sekretariat@smarttech3d.com
www.skaner3d.pl

STRABAG SP. Z O.O.

BRANŻA:

Budownictwo, Elektryczna, Energetyczna, Technologiczna, Automotive, Projektowa/Konstrukcyjna, Sanitarna, Inżynieria środowiska

O FIRMIE:

Jesteśmy częścią europejskiego koncernu budowlanego STRABAG SE, lidera w zakresie wdrażania innowacyjnych technologii z silnym kapitałem własnym. Od ponad 35 lat realizujemy z sukcesem najbardziej prestiżowe i zaawansowane technologicznie inwestycje infrastrukturalne, kubaturowe i przemysłowe w Polsce. Jest to możliwe dzięki zaangażowaniu, pracy zespołowej i innowacjom, które wdrażamy na co dzień.

LOKALIZACJA:

Pruszków

OFERTA:

Praktyki: Tak, w zależności od potrzeb.

Staż: Tak, w zależności od potrzeb.

DLA STUDENTÓW I ABSOLWENTÓW WYDZIAŁU:

- Wydziału inżynierii Lądowej i Geodezji
- Wydziału Inżynierii Mechanicznej

KLUCZOWE KOMPETENCJE:

Na stanowisku Specjalisty lub Inżyniera: dobra znajomość obsługi komputera – pakiet MS Office i AutoCad, bardzo dobra znajomość języka angielskiego, komunikatywność, umiejętność kreatywnego myślenia, skrupulatność, dobra organizacja pracy.

W przypadku programu praktyk nie liczy się Twoje doświadczenie, a zaangażowanie i chęć nauki. Każdy praktykant współpracuje ze swoim opiekunem, aby podczas praktyk zdobyć wiedzę, która umożliwi dalszą pracę na stanowisku Inżyniera Budowy, Projektanta, czy Specjalisty.

REKRUTACJA:

Aplikacja na poszczególne stanowiska odbywa się za pomocą strony kariera – **www.strabag.pl/kariera**. Przy każdym ogłoszeniu znajduje się przycisk „Aplikuj", a uzupełnienie formularza rekrutacyjnego zajmuje 30 sekund.

Po pozytywnej weryfikacji CV, przeprowadzamy rozmowę telefoniczną, a następnie zapraszamy na spotkanie rekrutacyjne. W zależności od stanowiska, na które prowadzone jest rekrutacja wyróżniamy 2 lub 3 etapy rekrutacji.

KONTAKT:

Kontakt do rekrutera jest podany pod każdym ogłoszeniem rekrutacyjnym.

SYGNIS
SPÓŁKA AKCYJNA

SYGNIS SA

BRANŻA: Energetyczna, Produkcyjna, Przemysłowa, Badania/Rozwój, Projektowa/Konstrukcyjna, Mechaniczna, Wytwórcza, Druk 3D

O FIRMIE: Sygnis SA to polska firma deeptech specjalizująca się w realizacji projektów badawczo-rozwojowych z zakresu czterech głównych segmentów działalności: nowe technologie addytywne, energetyka, biotechnologia i nanotechnologia. Spółka zajmuje się dostawami maszyn specjalistycznych dla przedsiębiorstw i instytutów naukowych, realizacją serii produkcyjnych z wykorzystaniem zasobów własnego parku maszynowego, a także budową maszyn na zlecenie. W ostatnim kwartale 2022 roku spółka posiada 5 siedzib w 3 miastach w Polsce i ponad 85 pracowników. Sygnis SA jest notowana na giełdzie NewConnect od grudnia 2021 roku.

LOKALIZACJA:

Warszawa:
- ul. Żwirki i Wigury 101, 02-089
- ul. Grzybowska 78, 00-844
- ul. Chmielna 73, 00-801
- ul. Muszkieterów 15a, 02-273

Wrocław:
- ul. A. Ostrowskiego 9, 53-238

OFERTA:

Praktyki: Tak, w zależności od potrzeb.

Staż: Tak, w zależności od potrzeb.

DLA STUDENTÓW I ABSOLWENTÓW WYDZIAŁU:

- Wydziału Bezpieczeństwa, Logistyki i Zarządzania
- Wydziału Elektroniki
- Wydziału Inżynierii Mechanicznej
- Wydziału Mechatroniki, Uzbrojenia i Lotnictwa
- Wydziału Nowych Technologii i Chemii
- Instytutu Optoelektoniki

KLUCZOWE KOMPETENCJE: Szukamy osób otwartych na naukę nowych umiejętności, gotowych do dostosowania się do panujących w firmie procedur. Oczekujemy własnej inicjatywy w działaniach, a także dobrych umiejętności pracy w zespole, gdzie stawiamy na kreatywność w rozwiązywaniu problemów. Rekrutujemy zarówno do działów technicznych, badawczo-rozwojowych, designu, budowy maszyn, jak i do działu administracji, obsługi biura i logistyki.

Poszukujemy elektroników, konstruktorów i specjalistów od inżynierii materiałowej do projektów związanych stricte z logistyką wojskową. Ponadto poszukujemy chemików, fizyków i optyków.

REKRUTACJA: Bieżące informacji dotyczące rekrutacji można znaleźć na stronie: https://sygnis.pl/kariera/. Niemniej, osoby które na powyższej podstronie nie znajdą ofert dopasowanych do swoich preferencji, prosimy również o przesyłanie CV z dopiskiem dot. stanowiska, które chcieliby objąć lub proponowanego obszaru zainteresowań/działań.

KONTAKT:

rekrutacja@sygnis.pl

W innych sprawach prosimy o kontakt na:
kontakt@sygnis.pl lub telefonicznie: 22 668 47 57.

T-ENERGY SP. Z O.O.

BRANŻA: Budownictwo, Elektryczna, Energetyczna, Projektowa/Konstrukcyjna

O FIRMIE: T-ENERGY Sp. z o.o. jest uznanym na rynku biurem projektowym. Głównym aspektem naszej działalności jest wykonywanie projektów w zakresie elektroenergetyki niskich i średnich napięć. W swoich działaniach stawiamy na profesjonalizm, a naszym największym potencjałem są ludzie, którzy tworzą tę firmę.

LOKALIZACJA: ul. Odkryta 29b lok. 1, 03-140 Warszwa

OFERTA:

Praktyki: Tak, w zależności od potrzeb.

Staż: Tak, w zależności od potrzeb.

DLA STUDENTÓW I ABSOLWENTÓW WYDZIAŁU:

- Wydziału Inżynierii Lądowej i Geodezji
- Wydziału Elektroniki

KLUCZOWE KOMPETENCJE:

- Zainteresowanie i chęć rozwoju w obszarze projektowania sieci elektroenergetycznych;
- Znajomość środowiska CAD;
- Znajomość programów pakietu MS Office (Word, Excel);
- Prawo jazdy kategorii B.

REKRUTACJA: Poszukujemy kandydatów na stanowisko:

- Asystent projektanta instalacji elektrycznych i sieci elektroenergetycznych

KONTAKT:

Łukasz Tyburski
biuro@t-energy.pl
www.t-energy.pl

TRAMWAJE WARSZAWSKIE
Przyjazne ludziom i miastu

TRAMWAJE WARSZAWSKIE SP. Z O.O.

BRANŻA:

Transport/Spedycja/Logistyka

O FIRMIE:

Spółka Tramwaje Warszawskie zajmuje się prowadzeniem tramwajowej komunikacji zbiorowej na terenie m. st. Warszawy. Już od 150 lat pasażerowie stołecznej komunikacji mogą podróżować tramwajami. Na początku konnymi, a od 1908 roku elektrycznymi. Każdego dnia na stołeczne tory wyjeżdża blisko 400 brygad tramwajowych (czyli wagonów kursujących w składach lub pojedynczo), które w ciągu miesiąca przejeżdżają ponad 4 miliony kilometrów. Prowadzimy zakupy nowego taboru tak, aby podróż transportem publicznym była bardziej komfortowa.

Oprócz tego prowadzimy naprawy i modernizacje infrastruktury torowej. W planach jest zwiększenie zasięgu tramwajów w stolicy dzięki budowie nowych torowisk. Warszawa posiada najlepszy system komunikacji tramwajowej w Polsce.

LOKALIZACJA:

- Siedziba spółki Tramwaje Warszawskie - ul. Siedmiogrodzka 20, 01-232 Warszawa
- Zakłady Realizacji Przewozów na terenie m. st. Warszawy (Wola, Mokotów, Żoliborz, Praga)
- Zakład Energetyki Trakcyjnej i Torów T-1, Prymasa Tysiąclecia 102, 01-424 Warszawa
- Zakład Naprawy Tramwajów T-3, Młynarska 2, 01-205 Warszawa

OFERTA:

Praktyki: Tak, w zależności od potrzeb.

Staż: Tak, w zależności od potrzeb.

DLA STUDENTÓW I ABSOLWENTÓW WYDZIAŁU:

- Wydziału Elektroniki
- Wydziału Inżynierii Lądowej i Geodezji
- Wydziału Inżynierii Mechanicznej
- Wydziału Mechatroniki, Uzbrojenia i Lotnictwa

KLUCZOWE KOMPETENCJE:

- Studenci min. III roku studiów/absolwenci;
- Zaangażowanie;
- Komunikatywność.

REKRUTACJA:

Preferujemy kontakt mailowy.

KONTAKT:

Główny specjalista ds. praktycznej nauki zawodu
mjachacy@tw.waw.pl
tel.: 22 526 68 46

Przystanek PRAKTYKI

wspieramy uczniów i studentów w nabywaniu praktycznych kompetencji zawodowych

Organizujemy praktyki zawodowe

- dla uczniów szkół średnich zawodowych
- dla osób kształcących się na studiach wyższych

Rozwijamy przyszłych inżynierów i techników w obszarach związanych m.in. z mechatroniką, elektroenergetyką, informatyką, elektroniką, automatyką, inżynierią ruchu.

Angażujemy się także w rozwijanie praktycznej nauki zawodu obejmując patronatem wybrane szkoły średnie zawodowe, a także włączamy się w proces zatrudniania pracowników młodocianych w celu przygotowania zawodowego.

TRAMWAJE WARSZAWSKIE
Przyjazne ludziom i miastu

Skontakuj się z nami!

Marcin Jachacy
tel. 22 526 68 46
mjachacy@tw.waw.pl

TRANSBIT SP. Z O.O.

BRANŻA:

IT – Rozwój Oprogramowania, Produkcyjna, Telekomunikacja

O FIRMIE:

Posiadamy 35-letnie doświadczenie na rynku zbrojeniowym. Specjalizujemy się w opracowywaniu wojskowych systemów teleinformatycznych i specjalistycznych urządzeń łączności. Jesteśmy bezpieczną i stabilną firmą o ugruntowanej pozycji. Mamy zgrany i doświadczony zespół. Lubimy eksperymentować, dzięki temu praca u nas jest interesująca i ambitna. Tworzymy zespół profesjonalistów, najlepszej klasy specjalistów: mechaników, elektroników oraz programistów urządzeń łączności i teleinformatyki. Wszystkie nasze urządzenia, począwszy od koncepcji po ich produkcję, to nasze autorskie opracowania.
Na co dzień zajmujemy się:

- wytwarzaniem wysokiej jakości oprogramowania
- projektowaniem schematów elektrycznych podzespołów, płytek PCB i programowalnych elementów
- projektowaniem układów FPGA
- konstruowaniem urządzeń telekomunikacyjnych
- tworzeniem konstrukcji mechanicznych
- testowaniem oraz uruchamianiem urządzeń
- prowadzimy prace badawcze

LOKALIZACJA:

ul. Łukasza Drewny 80, 02-968 Warszawa

OFERTA:

Praktyki: Tak, w zależności od potrzeb.

Staż: Tak, w zależności od potrzeb.

Partner Biura Karier

DLA STUDENTÓW I ABSOLWENTÓW WYDZIAŁU:

- Wydziału Bezpieczeństwa, Logistyki i Zarządzania
- Wydziału Cybernetyki
- Wydziału Elektroniki
- Wydziału Inżynierii Mechanicznej
- Wydziału Mechatroniki, Uzbrojenia i Lotnictwa
- Instytutu Optoelektroniki

KLUCZOWE KOMPETENCJE:

- samodzielność w rozwiązywaniu problemów technicznych
- dokładność i zaangażowanie
- znajomość języka angielskiego (czytanie dokumentacji technicznej)
- umiejętność pracy w zespole
- zdolności analityczne
- komunikatywność

REKRUTACJA:

Dokładamy wszelkich starań, aby wszystkie prowadzone przez nas procesy rekrutacyjne odbywały się w przyjaznej atmosferze. Dbamy o komunikację z kandydatem na każdym etapie rekrutacji.

KONTAKT:

praca@transbit.com.pl
tel. kontaktowy: 22-550 48 00

TRUMPF HUETTINGER SP. Z O.O.

BRANŻA:

Elektryczna, IT - Rozwój oprogramowania, Produkcyjna, Energoelektroniczna, Technologiczna, Badania/Rozwój, Projektowa/Konstrukcyjna

O FIRMIE:

TRUMPF Huettinger to centrum kompetencyjne techniki plazmowej. Wykorzystujemy własne rozwiązania technologiczne z obszaru badawczo - rozwojowego.
Jesteśmy liderem na skalę globalną specjalizującym się w produkcji urządzeń zasilających o wysokich częstotliwościach. Działalność firmy opiera się na trzech stabilnych filarach – produkcji zasilaczy, elektroniki i szaf sterowniczych. Dzięki tym produktom producenci smartfonów, telewizorów, samochodów oraz innych gałęzi przemysłu mogą dziś tworzyć i udoskonalać swoje wyroby. Na co dzień współpracujemy z firmami z całego świata, a naszymi klientami są liderzy rynku elektroniki użytkowej i przemysłowej, notowani w prestiżowym rankingu Fortune500.

LOKALIZACJA:

Warszawa, Zielonka, Marki

OFERTA:

Praktyki: Tak, w zależności od potrzeb.

Staż: Tak, w zależności od potrzeb.

DLA STUDENTÓW I ABSOLWENTÓW WYDZIAŁU:

- Wydziału Bezpieczeństwa, Logistyki i Zarządzania
- Wydziału Cybernetyki
- Wydziału Elektroniki
- Wydziału Inżynierii Mechanicznej
- Wydziału Mechatroniki, Uzbrojenia i Lotnictwa
- Instytutu Optoelektroniki

KLUCZOWE KOMPETENCJE:

- Znajomość podstaw elektroniki;
- Wykształcenie wyższe lub status studenta;
- Znajomość języka angielskiego na poziomie umożliwiającym komunikację;
- Zdolności do pracy w zespole;
- Chęć do rozwoju i pracy w jednym z naszych działów.

KONTAKT:

kadry@trumpf.com
https://zajrzyjzciekawosci.pl/

VIGO PHOTONICS SA

BRANŻA: Produkcyjna, Technologiczna, Badania/Rozwój, Projektowa/Konstrukcyjna

O FIRMIE:

Jesteśmy światowym liderem w produkcji niechłodzonych, fotonowych detektorów promieniowania podczerwonego o szerokim zastosowaniu w przemyśle i badaniach naukowych.
Własne laboratoria badawcze umożliwiają nam ciągłe doskonalenie technologii oraz produktów i uzyskiwanie parametrów nieosiągalnych dla konkurencji.

Bliska współpraca z uczelniami i instytutami naukowo-badawczymi pozwala nam na prowadzenie zaawansowanych badań w interdyscyplinarnych zespołach oraz stałe dzielenie się wiedzą.
Zaawansowane technologicznie komponenty VIGO Photonics zyskały uznanie najbardziej wymagających klientów jak NASA czy ESA. Wśród odbiorów naszych produktów znajdują się m.in. producenci analizatorów gazów, inteligentnej amunicji, detektorów zanieczyszczeń, wycieków gazów, automatyki kolejowej.

Zatrudniamy ludzi z pasją i dokładamy starań, by mogli te pasje z nami nie tylko rozwijać, ale także odkrywać nowe. Liczne inicjatywy rozwojowe oraz szkolenia, udział w projektach zawodowych i organizacyjnych, możliwość zmiany zespołu oraz bezpośredni dostęp do osób podejmujących kluczowe decyzje, sprawiają, że w VIGO łatwo jest realizować swoje pomysły.

LOKALIZACJA: Ożarów Mazowiecki

OFERTA:

Praktyki: Tak, w zależności od potrzeb.
Staż: Tak, w zależności od potrzeb.

DLA STUDENTÓW I ABSOLWENTÓW WYDZIAŁU:

- Wydziału Elektroniki
- Wydziału Mechatroniki, Uzbrojenia i Lotnictwa
- Wydziału Nowych Technologii i Chemii
- Instytutu Optoelektroniki

KLUCZOWE KOMPETENCJE:

- Otwarty umysły i gotowość do zdobywania wiedzy;
- Bardzo dobra organizacja pracy własnej;
- Komunikatywność i umiejętność współpracy;
- Znajomość języka angielskiego na poziomie min. B2.

REKRUTACJA:

Aplikowanie - aplikacja odbywa się online przez formularz w systemie e-recruiter dostępny poprzez naszą stronę internetową, gdzie informujemy o wszystkich dostępnych stanowiskach.

Rozmowa kwalifikacyjna - na której weryfikowane są kompetencje kandydata do wykonywanej pracy. Pierwsze spotkanie prowadzone jest najczęściej przez osobę z Działu HR i bezpośredniego przełożonego. Czasami jedna rozmowa nie wystarcza i zapraszamy kandydata na kolejną lub prosimy o próbkę pracy.

Decyzja o zatrudnieniu - wybrany kandydat dostaje od nas ofertę pracy. Pozostałym kandydatom dziękujemy za udział w procesie rekrutacji lecz zachęcamy do pozostania z nami w kontakcie na przyszłość.

KONTAKT:

rekrutacja@vigo.com.pl
jobs@vigo.com.pl
https://vigo.com.pl/o-nas/kariera/

WARSZAWSKIE PRZEDSIĘBIORSTWO GEODEZYJNE S.A.

BRANŻA: Geodezja i Kartografia

O FIRMIE: **Warszawskie Przedsiębiorstwo Geodezyjne S.A. (WPG S.A.)** jest firmą świadczącą usługi w zakresie geodezji, kartografii oraz geomatyki. Działalność WPG S.A. obejmuje pełną geodezyjną obsługę budów, opracowania związane z ewidencją gruntów i budynków, tworzenie baz danych i systemów GIS oraz pomiary fotogrametryczne.

WPG S.A. zatrudnia obecnie około 70 osób, większość z wykształceniem geodezyjnym lub pokrewnym. Wielu pracowników posiada także różnego rodzaju uprawnienia zawodowe i certyfikaty. WPG S.A. w swojej pracy wykorzystuje najwyższej jakości sprzęt i oprogramowanie. Pomiary realizowane są z wykorzystaniem instrumentów szwajcarskiej firmy Leica Geosystems. W opracowaniach kameralnych stosowane jest oprogramowanie wiodących światowych i krajowych producentów: Bentely, Autodesk, ESRI, Intergraph, Geosystem, Microsoft i innych.

LOKALIZACJA: Warszawa

OFERTA:

Praktyki: Tak, w zależności od potrzeb.

Staż: Tak, w zależności od potrzeb.

Partner Biura Karier

DLA STUDENTÓW I ABSOLWENTÓW WYDZIAŁU:

- Wydziału Inżynierii Lądowej i Geodezji

KLUCZOWE KOMPETENCJE:

- Znajomość środowiska Windows,
- Podstawowa znajomość zagadnień z zakresu systemów informacji przestrzennej i baz danych,
- Kreatywność,
- Umiejętność pracy w zespole.

REKRUTACJA: Zatrudniamy studentów i absolwentów kierunku geodezja i kartografia do prac terenowych i kameralnych.

KONTAKT: www.wpg.com.pl

Zapraszamy do nowej siedziby:

ul. Biograficzna 2
01-991 Warszawa

tel: 22 621 44 61
wpg@wpg.com.pl
www.wpg.com.pl

S.A.

Warszawskie
Przedsiębiorstwo
Geodezyjne S.A.

Mierzymy Twój świat

WARSZAWSKIE ZAKŁADY MECHANICZNE "PZL-WZM" W WARSZAWIE S.A.

BRANŻA: Automotive

O FIRMIE: Jesteśmy globalnym dostawcą stalowych komponentów precyzyjnych do pojazdów, maszyn i urządzeń. Oferujemy kompleksowe rozwiązania z zakresu mechaniki precyzyjnej dla producentów i dystrybutorów z branż motoryzacyjnej, rolniczej, zbrojeniowej oraz przemysłu ciężkiego. Specjalizujemy się w produkcji najwyższej jakości rozpylaczy, wtryskiwaczy, elementów tłoczących. Dysponujemy nowoczesnym parkiem maszynowym, laboratorium badawczo-rozwojowym oraz doświadczonym zespołem inżynierów. Spółka działa nieprzerwanie od ponad 70 lat, a nasze produkty są dostępne w 33 krajach na świecie. Obecnie zatrudniamy 250 pracowników.

LOKALIZACJA: ul. Piastowska 67, 05-850 Jawczyce

OFERTA:

Praktyki: Tak, cały rok.

Staż: Tak, cały rok.

Partner Biura Karier

DLA STUDENTÓW I ABSOLWENTÓW WYDZIAŁU:

- Wydziału Inżynierii Mechanicznej;
- Wydziału Mechatroniki, Uzbrojenia i Lotnictwa
- Wydziału Nowych Technologii i Chemii

KLUCZOWE KOMPETENCJE:

- Znajomość rysunku technicznego, obsługa Autocad, Autodesk, Inventor;
- Kierunek techniczny;
- Wiedza o procesach produkcyjnych.

Nie oczekujemy do Ciebie doświadczenia.
Wystarczą chęci i zapał do pracy, a my wszystkiego Cię nauczymy.

REKRUTACJA:

Oferujemy staże, praktyki oraz możliwość podjęcia pracy stałej.
Przykładowe stanowiska pracy:

- Młodszy specjalista ds. obsługi maszyn CNC
- Asystent Konstruktora
- Asystent Technologa
- Automatyk
- Operator maszyn i urządzeń

KONTAKT:

rekrutacje@wuzetem.pl
tel. kontaktowy: 22 841 32 01

WASKO S.A.

BRANŻA: IT, IT - Rozwój oprogramowania, Telekomunikacja, Badania/Rozwój, Medycyna

O FIRMIE: Jedna z największych polskich firm wdrażających nowoczesne technologie. Realizuje zaawansowane projekty inwestycyjne w zakresie budowy sieci szerokopasmowych, systemów transportowych, lotnictwa cywilnego i wojskowego, a także zintegrowanych systemów IT dla przemysłu, ochrony zdrowia i administracji publicznej. Lider Grupy Kapitałowej, która zatrudnia ponad 1300 pracowników, w skład której oprócz WASKO S.A. wchodzą COIG S.A., WASKO 4 BUSINESS Sp. z o.o., GABOS Software Sp. z o.o., FONON Sp. z o.o., LogicSynergy, Sp. z o.o. oraz D2S Sp. z o.o.

LOKALIZACJA: Warszawa

OFERTA:

Praktyki: Tak, w zależności od potrzeb.

Staż: Tak, w zależności od potrzeb.

Partner Biura Karier

DLA STUDENTÓW I ABSOLWENTÓW WYDZIAŁU:

- Wydziału Cybernetyki
- Wydziału Elektroniki

KLUCZOWE KOMPETENCJE:

- Programowanie;
- Bazy danych, sieci;
- Systemy komputerowe;
- Analiza;
- Projektowanie systemów.

REKRUTACJA:

1. Wyślij do nas CV i informację jaki kierunek Cię interesuje.
2. W zależności od wyboru profilu zawodowego, proces rekrutacji będzie wzbogacony o dodatkowe metody selekcji, o których uprzednio informujemy (np. test merytoryczny).
3. Zaproszenie do udziału w programie wraz z ustaleniem szczegółów przebiegu praktyk.

Chcesz aplikować?
Wyślij e-mail na adres: **rekrutacja@wasko.pl**

KONTAKT: hr@wasko4b.pl

Time to level up!

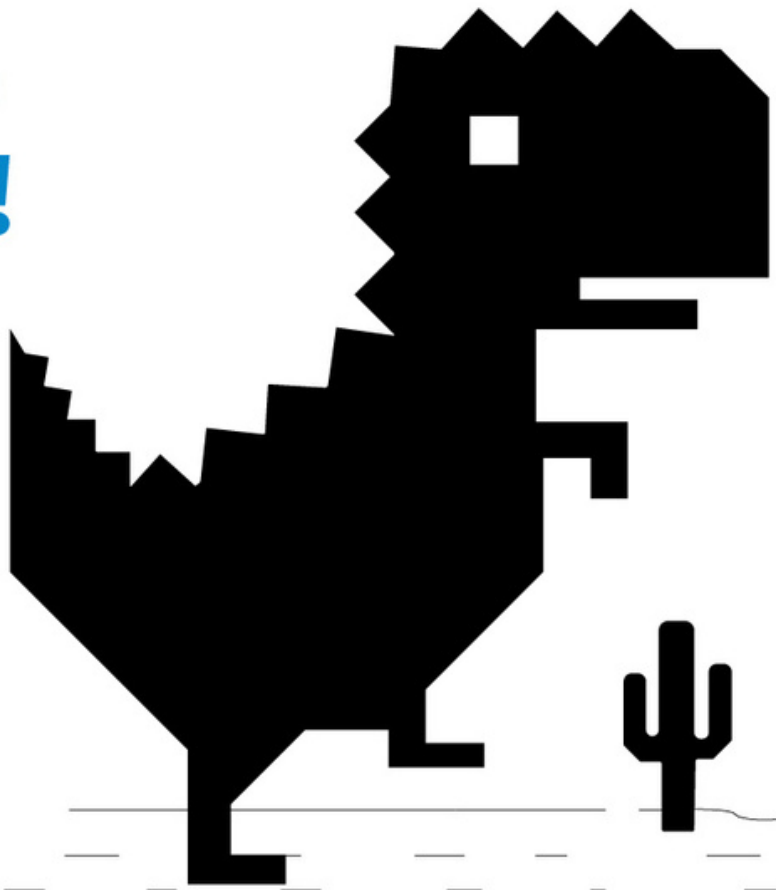

WASKO®

Scholarship offer is available now

JOIN_WASKO_BUILD_IT
START_YOUR_OWN_JOURNEY

The T-Rex player character by Sebastien Gabriel

WIRAN SP. Z O.O.

BRANŻA: IT, Telekomunikacja, Badania/Rozwój, Projektowa/Konstrukcyjna, IoT, Kosmiczna/Satelitarna

O FIRMIE: WiRan to biuro projektowe urządzeń elektronicznych o wysokiej niezawodności, świadczące usługi badawczo-rozwojowe (R&DaaS) dla krajowych i międzynarodowych klientów z sektorów kosmicznego, morskiego, kolejowego, przemysłowego i IoT. Nasze doświadczenie obejmuje m.in. technologie radiowe i bezprzewodowe, kosmiczne, szybkie prototypowanie produktów, studia wykonalności, certyfikacje, testy EMC.
Zapraszamy na **www.wiran.pl**, **www.sezo.pl**, oraz kanał YT.

LOKALIZACJA: Pomorski Park Naukowo-Technologiczny w Gdyni
Al. Zwycięstwa 96/98, 81-451 Gdynia

OFERTA: **Praktyki:** Tak, w zależności od potrzeb (cały rok).
Staż: Tak, w zależności od potrzeb (cały rok).

Partner Biura Karier

DLA STUDENTÓW I ABSOLWENTÓW WYDZIAŁU:

- Wydziału Elektroniki

KLUCZOWE KOMPETENCJE: Wykształcenie wyższe techniczne lub w trakcie (inżynieria systemów, inżynieria mikrofalowa, elektronika, automatyka i robotyka, pokrewne).

Mile widziane doświadczenie jedno z poniższych zagadnień:

- projektowania urządzeń elektronicznych również zawierających tory radiowe / mikrofalowe,
- tworzenia i rozwijania oprogramowania układowego w języku C na mikrokontrolery w architekturze ARM m.in. STM32, Nordic nRF,
- doboru niezbędnych układów peryferyjnych,
- przeprowadzania testów oprogramowania układowego/niskiego poziomu dla ukł. testowych i prototypów,
- tworzenia dokumentacji projektowej i raportowanie wykonywanych zadań,
- testowanie urządzeń elektronicznych.

REKRUTACJA: Decyzja w sprawie praktyk/stażu/zatrudnienia podejmowana jest po przeprowadzeniu rozmowy kwalifikacyjnej.

KONTAKT:
www.wiran.pl
e-mail: info@wiran.pl
tel. +48 58 663 10 10

WIRAN SP. Z O.O.

WiRan to biuro projektowe urządzeń elektronicznych o wysokiej niezawodności, świadczące usługi badawczo-rozwojowe (R&DaaS) dla krajowych i międzynarodowych klientów z sektorów kosmicznego, morskiego, kolejowego, przemysłowego i IoT.

Pomorski Park Naukowo-Technologiczny
Al. Zwycięstwa 96/98, 81-451 Gdynia

Nasze doświadczenie obejmuje m.in. technologie radiowe i bezprzewodowe, kosmiczne, szybkie prototypowanie produktów, studia wykonalności, certyfikacje, testy EMC.

Decyzja w sprawie praktyk/stażu/zatrudnienia podejmowana jest po przeprowadzeniu rozmowy kwalifikacyjnej.

Kontakt:
Tel. +48 58 663 10 10
E-mail: info@wiran.pl
www.wiran.pl

Satelity wyposażone w nasze produkty pracują już w kosmosie!

WiRan

WYTWÓRNIA SPRZĘTU KOMUNIKACYJNEGO „PZL – ŚWIDNIK" S.A.

BRANŻA: Lotnictwo

O FIRMIE:

Od 2010 r. jesteśmy częścią międzynarodowego zespołu Leonardo – Grupy działającej w dziedzinach lotnictwa, kosmonautyki oraz obronności i bezpieczeństwa. Obecność na światowych rynkach wymaga od nas nie tylko najwyższego zaawansowania technologicznego, ale również budowania, a następnie utrzymywania, bliskich relacji z klientem poprzez cały cykl życia naszych produktów. Jesteśmy kluczowym integratorem polskiego sektora lotniczego.

Na kartach historii lotnictwa zapisaliśmy się jako jedyny producent śmigłowców polskiej konstrukcji, a nasza 70-letnia obecność w branży lotniczej zaowocowała wyprodukowaniem 7400 śmigłowców i dostarczeniem ich do klientów w ponad 40 krajach na całym świecie. Obecnie rozwijamy się jako Centrum Doskonałości Struktur Lotniczych, dysponując pełną zdolnością przemysłową w tym zakresie i ściśle współpracując z innymi zakładami naszej Grupy.

LOKALIZACJA: Aleja Lotników Polskich 1, 21-045 Świdnik

OFERTA:

Praktyki: Tak, cały rok.

Staż: Nie.

DLA STUDENTÓW I ABSOLWENTÓW WYDZIAŁU:

- Wydziału Bezpieczeństwa, Logistyki i Zarządzania
- Wydziału Elektroniki
- Wydziału Inżynierii Mechanicznej
- Wydziału Mechatroniki, Uzbrojenia i Lotnictwa
- Wydziału Nowych Technologii i Chemii

KLUCZOWE KOMPETENCJE:

- Znajomość rysunku technicznego;
- Znajomość systemów CAD oraz MS Office (w szczególności Excel);
- Znajomość języka angielskiego na poziomie min. B1;
- Orientacja na cel i otwartość na zmiany;
- Proaktywność i umiejętność poszukiwania nowych rozwiązań;
- Umiejętność pracy w zespole i rozwiązywania konfliktów;
- Umiejętność szybkiej analizy danych i rozwiązywania problemów.

REKRUTACJA:

Jak zaaplikować do naszej firmy?

1. Zeskanuj kod QR, aby przejść do zakładki kariera **www.pzlswidnik.pl/pl/kariera**.
2. Wejdź w interesującą Cię ofertę pracy.
3. Kliknij przycisk „Aplikuj" i wypełnij formularz aplikacyjny.
4. Poczekaj na kontakt telefoniczny z naszej strony.

Jeśli nie znalazłeś/nie znalazłaś stanowiska pracy, które Cię interesuje, nic nie szkodzi! Zaaplikuj poprzez formularz aplikacji spontanicznej, a my zaproponujemy Ci stanowisko najlepiej dopasowane do Twojego profilu zawodowego.

KONTAKT:
Aleksandra Dąbrowska
rekrutacja.aw@leonardo.com
www.pzlswidnik.pl

XTPL S.A.

BRANŻA: Technologiczna, Badania/Rozwój

O FIRMIE: XTPL to firma komercjalizująca innowacyjną w skali globalnej, addytywną technologię, umożliwiającą ultraprecyzyjne drukowanie nanomateriałów. Pionierski system opracowany przez XTPL umożliwia precyzyjną depozycję nanotuszu opracowanego w laboratoriach firmy dla uzyskania przewodzących oraz nieprzewodzących struktur w skali submikronowej.

LOKALIZACJA: Wrocław

OFERTA: **Praktyki:** Tak, w zależności od potrzeb.

Staż: Tak, w zależności od potrzeb.

DLA STUDENTÓW I ABSOLWENTÓW WYDZIAŁU:

- Wydziału Elektroniki
- Wydziału Inżynierii Mechanicznej
- Wydziału Mechatroniki, Uzbrojenia i Lotnictwa
- Wydziału Nowych Technologii i Chemii
- Instytutu Optoelektroniki

KLUCZOWE KOMPETENCJE:

- Zaangażowanie;
- Innowacyjność;
- Profesjonalizm;
- Umiejętności interpersonalne;
- Dobra organizacja pracy.

REKRUTACJA: Prześlij swoje cv na adres **hr@xtpl.com**. Wybranych kandydatów zaprosimy na spotkanie. Spotkanie rekrutacyjne może odbyć zdalnie lub w siedzibie naszej firmy. To będzie pierwsze spotkanie z Twoim się przyszłym przełożonym. Możemy poprosić Cię o rozwiązanie krótkiego zadania.

KONTAKT:

Magdalena Marzec
Kierownik Działu Personalnego i Administracji
magdalena.marzec@xtpl.com
tel: +48 662 296 737

ZF GROUP

BRANŻA:

Motoryzacyjna, Technologiczna, IT, IT – Administracja, IT – Rozwój Oprogramowania, Badania/Rozwój, Projektowa/Konstrukcyjna, Logistyka, Produkcyjna, Finanse/Bankowość, Mechaniczna, Cyberbezpieczeństwo, Infrastruktura

O FIRMIE:

ZF to globalne przedsiębiorstwo technologiczne dostarczające systemy do samochodów osobowych, pojazdów użytkowych i rozwiązań przemysłowych, tworząc nową generację produktów z zakresu mobilności.

ZF pozwala pojazdom widzieć, myśleć i działać. Oferuje kompleksowe rozwiązania w zakresie produktów i oprogramowania w dziedzinach kontroli ruchu pojazdu, zintegrowanego bezpieczeństwa, zautomatyzowanej jazdy i mobilności elektrycznej zarówno dla uznanych producentów pojazdów, jak i nowych, rozwijających się dostawców usług transportowych i mobilnych. ZF zajmuje się elektryfikacją wielu rodzajów pojazdów. Dzięki swoim produktom firma przyczynia się do redukcji emisji, ochrony klimatu i poprawy bezpieczeństwa mobilności.
Firma ZF zatrudnia ok. 157500 pracowników na całym świecie, a w roku podatkowym 2021 odnotowała sprzedaż w wysokości 38,3 mld EUR. Firma prowadzi 188 zakładów produkcyjnych w 31 krajach. W roku 2021 Grupa ZF w Polsce zatrudniała ponad 10 000 osób.

Obszar działalności ZF w naszym kraju jest bardzo szeroki i obejmuje zakłady produkcyjne, centra inżynieryjne R&D, centra usług takich jak IT, finanse, zakupy czy HR oraz dział ZF Aftermarket.
Miejsce w strukturach firmy znajdą osoby, które ukończyły studia na kierunkach ekonomicznych, informatycznych, elektrotechnicznych, filologicznych lub pokrewnych.

Cały czas poszukujemy talentów i specjalistów do naszego zespołu! 😊

LOKALIZACJA:

Bielsko-Biała, Czechowice-Dziedzice, Częstochowa, Gliwice, Łódź, Warszawa, Wrocław.

OFERTA:

Praktyki: Tak, w zależności od potrzeb.
Staż: Tak, cały rok.

DLA STUDENTÓW I ABSOLWENTÓW WYDZIAŁU:

- Wydziału Bezpieczeństwa, Logistyki i Zarządzania
- Wydziału Cybernetyki
- Wydziału Elektroniki
- Wydziału Inżynierii Mechanicznej
- Wydziału Mechatroniki, Uzbrojenia i Lotnictwa
- Wydziału Nowych Technologii i Chemii
- Instytutu Optoelektroniki

KLUCZOWE KOMPETENCJE:

- Wykształcenie wyższe kierunkowe lub studenci ostatnich lat;
- Znajomość języka angielskiego;
- Umiejętność pracy w zespole;
- Zdolności analityczne.

REKRUTACJA:

Aplikacja na ofertę pracy następuje poprzez stronę ZF: **jobs.zf.com**.

Następnie nasi Rekruterzy kontaktują się z wybranymi osobami w celu przeprowadzenia krótkiej rozmowy telefonicznej.

KONTAKT:

Osoba kontaktowa odpowiedzialna za konkretne stanowisko jest podana w ogłoszeniu na jobs.zf.com.

ZGODA.NET SP. Z O.O.

BRANŻA: IT

O FIRMIE: zgoda.net – Microsoft Gold Partner, od 17 lat wspiera swoją wiedzą i doświadczeniem szerokie grono firm. Definiują nas nasze wartości: dobro klienta, zaufanie i szacunek. W zgoda.net wiemy, jak ułatwić życie naszych klientów. Tłumaczymy, edukujemy i wdrażamy rozwiązania, które przekładają się na rozwój ich firm.

LOKALIZACJA: Warszawa

OFERTA:

Praktyki: Tak, w zależności od potrzeb.

Staż: Nie.

Partner Biura Karier

DLA STUDENTÓW I ABSOLWENTÓW WYDZIAŁU:

- Wydziału Bezpieczeństwa, Logistyki i Zarządzania

KLUCZOWE KOMPETENCJE: Wiedza techniczna w zakresie hardware i software.

KONTAKT:
praca@zgoda.net
www.zgoda.net

ZIGNAGO VETRO POLSKA S.A.

BRANŻA: Produkcyjna, Przemysłowa

O FIRMIE: Zignago Vetro Polska S.A. jest wiodącym na rynku polskim i międzynarodowym producentem opakowań szklanych. Należąca do włoskiego holdingu huta specjalizuje się w produkcji i zdobieniu opakowań szklanych na potrzeby przemysłu kosmetycznego i spożywczego.

LOKALIZACJA: Trąbki, 08-440 Pilawa (okolice Garwolina)

OFERTA:

Praktyki: Tak, cały rok.

Staż: Tak, cały rok.

DLA STUDENTÓW I ABSOLWENTÓW WYDZIAŁU:

- Wydziału Elektroniki
- Wydziału Inżynierii Mechanicznej
- Wydziału Mechatroniki, Uzbrojenia i Lotnictwa

KLUCZOWE KOMPETENCJE:

- Otwartość, komunikatywność;
- Motywacja do ciągłego uczenia się i poszerzania kompetencji;
- Umiejętność pracy w zespole;
- Znajomość języka angielskiego;
- Bardzo dobra znajomość MS Office (głównie Excel);
- Mile widziana znajomość systemu SAP;
- Mile widziana znajomość systemu AutoCAD.

REKRUTACJA: Proces rekrutacyjny odbywa się w dwóch etapach. Pierwszym etapem jest nawiązanie kontaktu telefonicznego i pierwsza rozmowa z kandydatem. Następnie kandydat może być zaproszony na co najmniej jedno spotkanie - początkowo z przedstawicielem działu personalnego, a następnie z bezpośrednim przełożonym osoby aplikującej na stanowisko.

Spotkania w razie zaistnienia takiej potrzeby mogą odbyć się online.

KONTAKT: (+48) 25 685 49 22
www.zignagovetro.com

ZURAD SP. Z O.O.

BRANŻA: Elektryczna, Produkcyjna, Przemysłowa, Technologiczna, Bezpieczeństwo, Obronnośc pańsywa, Badania/Rozwój, Projektowa/Konstrukcyjna, Mechaniczna, Bezpieczeństwo ruchu drogowego

O FIRMIE: ZURAD sp. z o.o. to polskie przedsiębiorstwo będące częścią Polskiej Grupy Zbrojeniowej (PGZ SA), zlokalizowane w Ostrowi Mazowieckiej. Zakład specjalizuje się w niejednostkowych produkcjach urządzeń i systemów dla sektora mundurowego i bezpieczeństwa w podwójnych zastosowaniach. Produkujemy profesjonalne urządzenia elektroniczne m.in. z zakresu bezpieczeństwa w ruchu drogowym, komunikacji i wideo rejestracji, wyroby do dekontaminacji i inne w standardzie wyrobu medycznego. Produkujemy również kontenery specjalistyczne oraz wykonujemy usługi kooperacyjne dla służb mundurowych. Zakład zajmuje się również projektowaniem i produkcją zleconych różnorodnych rozwiązań technologicznych.

ZURAD jest jedynym krajowym producentem urządzeń do pomiaru prędkości.

LOKALIZACJA: Ostrów Mazowiecka

OFERTA:

Praktyki: Tak, w zależności od potrzeb.

Staż: Tak, w zależności od potrzeb.

DLA STUDENTÓW I ABSOLWENTÓW WYDZIAŁU:

- Wydziału Bezpieczeństwa, Logistyki i Zarządzania
- Wydziału Elektroniki
- Wydziału Inżynierii Mechanicznej
- Wydziału Mechatroniki, Uzbrojenia i Lotnictwa
- Wydziału Nowych Technologii i Chemii
- Instytutu Optoelektroniki

KLUCZOWE KOMPETENCJE: Znajomość oprogramowania CAD, otwartość na innowacje, znajomość rysunku technicznego, - komunikatywność i umiejętność pracy w zespole.

REKRUTACJA: Celem procesu rekrutacji jest przede znalezienie odpowiednio wykwalifikowanych pracowników i uzupełnienie wakatów w ramach wymiany pokoleniowej pracowników.

Etapy rekrutacji:

- Analiza potrzeb firmy i przygotowanie oferty pracy.
- Zgromadzenie odpowiedniej liczby kandydatów na dane stanowisko – CV kandydatów spływa na maila **praca@zurad.com.pl.**
- Selekcja nadesłanych dokumentów aplikacyjnych.
- Przeprowadzenie rozmów rekrutacyjnych wybranych kandydatów (rozmowę przeprowadza Kierownik danego działu przy wsparciu kadr).
- Informacja zwrotna o zakończonej rekrutacji dla pozostałych kandydatów.
- Wybór kandydata do pracy i złożenie oferty warunków zatrudnienia.
- Rozpoczęcie procedury zatrudnienia (skierowanie na badania, podpisanie UoP).

Nie przeprowadzamy testów kompetencji, zatrudnienie wyłącznie po pozytywnie przeprowadzonej rozmowie kwalifikacyjnej.

Sposób aplikowania:
- drogą mailowo: **praca@zurad.com.pl**
- osobiste złożenie dokumentów aplikacyjnych w siedzibie firmy.

Wymagane dokumenty:
- CV wraz z klauzulą informacyjną dot. rekrutacji (RODO) w ZURAD Sp. z o.o.
- list motywacyjny (opcjonalnie)

KONTAKT:
praca@zurad.com.pl
https://zurad.com.pl/

JEDNOSTKI WOJSKOWE SŁUŻBY

A

22 WOJSKOWY OŚRODEK KARTOGRAFICZNY

AGENCJA BEZPIECZEŃSTWA WEWNĘTRZNEGO

AGENCJA WYWIADU

I

INSTYTUT TECHNICZNY WOJSK LOTNICZYCH

W

WOJSKOWE ZAKŁADY ŁĄCZNOŚCI NR 1 S.A.

WOJSKOWY INSTYTUT HIGIENY I EPIDEMIOLOGII IM. GEN. KAROLA KACZKOWSKIEGO

WOJSKOWY INSTYTUT TECHNICZNY UZBROJENIA

22 WOJSKOWY OŚRODEK KARTOGRAFICZNY

BRANŻA: Geodezja i kartografia, Geoinformatyka, Poligrafia, Sieci teleinformatyczne, Systemy informatyczne

O FIRMIE: 22 Wojskowy Ośrodek Kartograficzny jest jednostką organizacyjną przeznaczoną do realizacji zadań w zakresie zabezpieczenia geoprzestrzennego Sił Zbrojnych RP.

LOKALIZACJA: Warszawa

OFERTA:

Praktyki: Tak, w zależności od potrzeb.

Staż: Tak, w zależności od potrzeb.

DLA STUDENTÓW I ABSOLWENTÓW WYDZIAŁU:

- Wydziału Cybernetyki
- Wydziału Inżynierii Lądowej i Geodezji

KLUCZOWE KOMPETENCJE:

- Studia kierunkowe: geodezja, kartografia, papiernictwo i poligrafia, informatyka;
- Umiejętność pracy w zespole;
- Zaangażowanie;
- Dobra znajomość pakietu MS Office.

KONTAKT:

www.22wok.wp.mil.pl/
e-mail: 22wok@ron.mil.pl

Żb
15
Żb
15.8
20
mag.
poz.
pm.
szk.
C z o

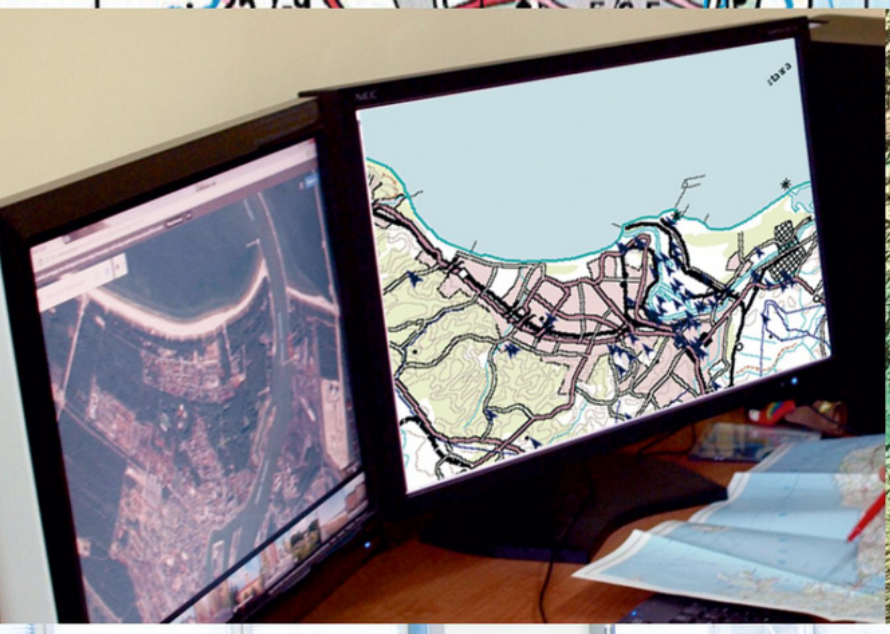

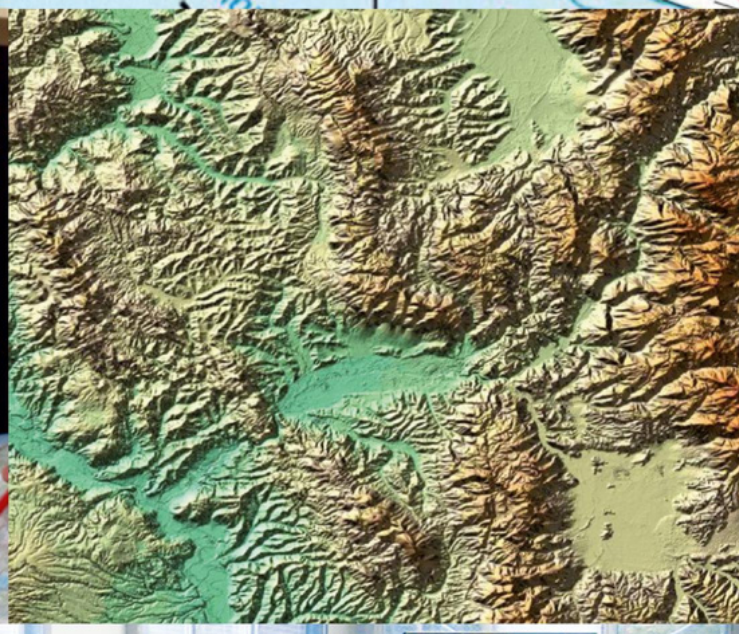

LITHRONE
KOMORI CORPORATION

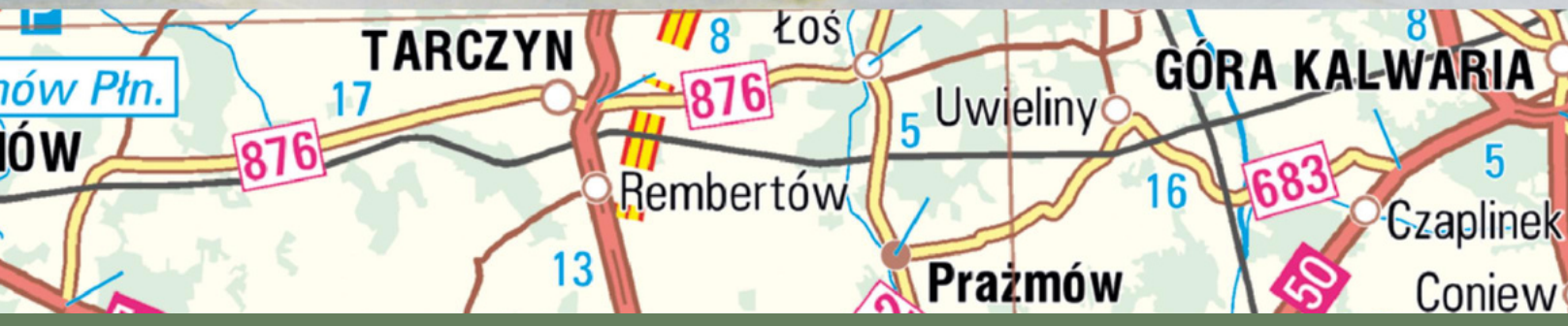
TARCZYN
Łoś
GÓRA KALWARIA
Uwieliny
Rembertów
Prażmów
Czaplinek
Coniew
876
683
50
17
8
5
16
13

AGENCJA BEZPIECZEŃSTWA WEWNĘTRZNEGO

BRANŻA: Administracja publiczna, Bezpieczeństwo, Cyberbezpieczeństwo, Ochrona bezpieczeństwa wewnętrznego państwa i jego porządku konstytucyjnego

O FIRMIE:

ABW zajmuje się:

- zwalczaniem m.in.: terroryzmu, szpiegostwa, przestępstw godzących w podstawy ekonomiczne państwa;
- cyberbezpieczeństwem systemów teleinformatycznych organów państwa oraz instalacji, urządzeń i usług wchodzących w skład infrastruktury krytycznej;
- uzyskiwaniem, analizowaniem, przetwarzaniem i przekazywaniem właściwym organom informacji mogących mieć istotne znaczenie dla ochrony bezpieczeństwa państwa.

LOKALIZACJA:

Warszawa
Jednostki organizacyjne na terenie kraju, w tym miasta wojewódzkie.

OFERTA:

Praktyki: Tak, w zależności od potrzeb.

Staż: Nie.

DLA STUDENTÓW I ABSOLWENTÓW WYDZIAŁU:

- Wydziału Bezpieczeństwa, Logistyki i Zarządzania
- Wydziału Cybernetyki
- Wydziału Elektroniki
- Wydziału Inżynierii Lądowej i Geodezji
- Wydziału Inżynierii Mechanicznej
- Wydziału Mechatroniki, Uzbrojenia i Lotnictwa
- Wydziału Nowych Technologii i Chemii
- Instytutu Optoelektroniki

KLUCZOWE KOMPETENCJE:

Z uwagi na różnorodność zadań realizowanych przez ABW poszukujemy studentów i absolwentów szkół wyższych, zarówno kierunków technicznych, humanistycznych, przyrodniczych oraz językowych.

REKRUTACJA:

Rekrutacja prowadzona jest przez cały rok.

KONTAKT: rekrutacja@abw.gov.pl

AGENCJA WYWIADU

Służba w cieniu dla Polski

AGENCJA WYWIADU

BRANŻA: Administracja publiczna, Elektryczna, Energetyczna, IT, IT-Administracja, IT-Rozwój oprogramowania, Energoelektroniczna, Technologiczna, Automotive, Telekomunikacja, Finanse/Bankowość, Doradztwo/Konsulting, Bezpieczeństwo, Obronność państwa, Geodezja i kartografia, Cyberbezpieczeństwo, Kosmiczna/Satelitarna

O FIRMIE: Agencja Wywiadu jest służbą specjalną odpowiedzialną za pozyskiwanie ekskluzywnych informacji istotnych z punktu bezpieczeństwa zewnętrznego Rzeczpospolitej Polskiej. Pozyskiwane informacje i analizy tworzone przez oficerów Agencji Wywiadu trafiają bezpośrednio do najważniejszych organów państwowych w Polsce. Pozwala to na podejmowanie strategicznych decyzji, które przyczyniają się do utrzymania bezpieczeństwa państwa oraz wzmocnienia pozycji RP na arenie międzynarodowej.

LOKALIZACJA: Warszawa

OFERTA:

Praktyki: Nie.

Staż: Nie.

DLA STUDENTÓW I ABSOLWENTÓW WYDZIAŁU:

- Wydziału Bezpieczeństwa, Logistyki i Zarządzania
- Wydziału Cybernetyki
- Wydziału Elektroniki
- Wydziału Inżynierii Lądowej i Geodezji
- Wydziału Inżynierii Mechanicznej
- Wydziału Mechatroniki, Uzbrojenia i Lotnictwa
- Wydziału Nowych Technologii i Chemii
- Instytutu Optoelektroniki

KLUCZOWE KOMPETENCJE: Nasz zespół tworzą ludzie z pasją. Doceniamy kreatywność i otwartość. Poszukujemy osób gotowych na unikatowe szkolenia oraz ceniących możliwość stałego, wszechstronnego rozwoju.

Praca wyłącznie stacjonarna na terenie Warszawy.

KONTAKT: www.aw.gov.pl/pl/kariera/kariera

AGENCJA WYWIADU

SŁUŻBA W CIENIU DLA POLSKI

Możliwość rozwoju
i podnoszenia kwalifikacji

Profesjonalne szkolenia
i kursy językowe

Pakiet socjalny

Opieka medyczna

Program sportowo-
rekreacyjny

Elastyczny czas
pracy

**Znajdź ofertę
dla siebie**

INSTYTUT TECHNICZNY WOJSK LOTNICZYCH

BRANŻA: Przemysłowa, Obronność państwa, Badania/Rozwój, Lotnictwo, Projektowa/Konstrukcyjna, Cyberbezpieczeństwo, Lotnictwo/Kosmonautyka, Kosmiczna/Satelitarna

O FIRMIE: Instytut Techniczny Wojsk Lotniczych (ITWL) jest liderem naukowo-badawczego wsparcia wojskowej techniki lotniczej. Instytut znacząco przyczynia się do rozwoju polskiego lotnictwa; jego produkty i usługi wpływają na wzrost niezawodności sprzętu lotniczego i bezpieczeństwa lotów. Jako firma z 70-letnim doświadczeniem na rynku zbrojeniowym jest dobrze ocenianym, bezpiecznym i stabilnym pracodawcą. ITWL poszukuje ludzi z pasją, zaangażowanych młodych naukowców, którzy chcą rozwijać swoje umiejętności pod okiem najlepszych ekspertów.
Głównymi obszarami działalności ITWL są: badania naziemne i w locie, systemy diagnostyczne dla techniki lotniczej, wspomaganie sterowania eksploatacją, symulacja i modelowanie, integracja systemów awionicznych, uzbrojenie lotnicze, systemy rozpoznania i szkolenia, bezzałogowe systemy powietrzne, struktury kompozytowe, diagnostyka nawierzchni drogowych i lotniskowych, badania paliw i cieczy roboczych, badania i certyfikacja wyrobów.

LOKALIZACJA: ul. Księcia Bolesława 6, 01-494 Warszawa

OFERTA:

Praktyki: Tak, w zależności od potrzeb.

Staż: Tak, w zależności od potrzeb.

Partner Biura Karier

DLA STUDENTÓW I ABSOLWENTÓW WYDZIAŁU:

- Wydziału Bezpieczeństwa, Logistyki i Zarządzania
- Wydziału Cybernetyki
- Wydziału Elektroniki
- Wydziału Mechatroniki, Uzbrojenia i Lotnictwa
- Wydziału Nowych Technologii i Chemii

KLUCZOWE KOMPETENCJE: Kierunek studiów zgodny z działalnością Instytutu; znajomość rysunku technicznego i umiejętność tworzenia dokumentacji technicznej; komunikatywność i chęć rozwoju, zaangażowanie; odpowiedzialność.

KONTAKT:

Kierownik Działu Kadr
tel. kontaktowy: 261 851 471

WOJSKOWE ZAKŁADY ŁĄCZNOŚCI NR 1 S.A.

BRANŻA:

Obronność państwa - łączność

O FIRMIE:

Wojskowe Zakłady Łączności Nr 1 S.A. produkują i serwisują sprzęt łączności na potrzeby Sił Zbrojnych oraz pozostałych służb mundurowych. Spółka oferuje również inny sprzęt, wykorzystywany na stanowiskach dowodzenia i kierowania różnych szczebli SZ RP. Ponadto jako operator satelitarny, WZŁ-1 S.A. mogą świadczyć usługi zarówno dla sektora wojskowego jak i cywilnego.

Firma w okresie swojej działalności, jako główny integrator i dostawca realizowała programy Ministerstwa Obrony Narodowej w zakresie produkcji i modernizacji mobilnych systemów łączności polowej oraz programy Telekomunikacji Polskiej mobilnych systemów łączności cyfrowej.

LOKALIZACJA:

Zegrze Południowe

OFERTA:

Praktyki: Tak, w zależności od potrzeb.

Staż: Tak, w zależności od potrzeb.

DLA STUDENTÓW I ABSOLWENTÓW WYDZIAŁU:

- Wydziału Bezpieczeństwa, Logistyki i Zarządzania
- Wydziału Elektroniki
- Wydziału Mechatroniki, Uzbrojenia i Lotnictwa
- Wydziału Inżynierii Mechanicznej

KLUCZOWE KOMPETENCJE:

Zakres zainteresowań:

- Telekomunikacja;
- Mechanika;
- Mechatronika;
- Elektronika;
- Autodesk Inventor;
- Solidworks;
- Altium Designer;
- AutoCad LT.

REKRUTACJA:

Obecnie prowadzona rekrutacja na stanowiska:

- Konstruktor elektronik;
- Konstruktor mechanik;
- Kontroler jakości elektronik;
- Kontroler jakości mechanik;
- Specjalista ds. zakupów.

Zgłoszenia oraz CV należy przesyłać na adres: **rekrutacja @wzl1.com.pl**

Nasze oferty można znaleźć również na portalu **www.pracuj.pl** i na naszej stronie **Kariera - Wojskowe Zakłady Łączności** (www.wzl1.com.pl).

KONTAKT:

Pytania dotyczące procesu rekrutacji prosimy kierować do Biura Zarządzania Zasobami Ludzkimi WZŁ 1 S.A.
Hubert Archacki
tel.: 261 885 784

Zbroimy się w kompetencje

WOJSKOWY INSTYTUT HIGIENY I EPIDEMIOLOGII IM. GEN. KAROLA KACZKOWSKIEGO

BRANŻA: Obronność państwa, Badania/Rozwój

O FIRMIE: Misją Wojskowego Instytutu Higieny i Epidemiologii im. K. Kaczkowskiego jest prowadzenie działalność profilaktycznej, diagnostycznej, usługowej, szkoleniowej i informacyjnej w zakresie higieny, epidemiologii, mikrobiologii, radiobiologii i ochrony radiologicznej, farmakologii, toksykologii i weterynarii wojskowej, w tym dla potrzeb Sił Zbrojnych Rzeczypospolitej Polskiej oraz na rzecz bezpieczeństwa państwa.

LOKALIZACJA: Warszawa, Puławy

OFERTA:

Praktyki: Tak, w zależności od potrzeb.

Staż: Tak, w zależności od potrzeb.

Partner Biura Karier

DLA STUDENTÓW I ABSOLWENTÓW WYDZIAŁU:

- Wydziału Elektroniki
- Wydziału Inżynierii Lądowej i Geodezji
- Wydziału Inżynierii Mechanicznej
- Wydziału Mechatroniki, Uzbrojenia i Lotnictwa
- Wydziału Nowych Technologii i Chemii
- Instytutu Optoelektroniki

KLUCZOWE KOMPETENCJE:

- Zamiłowanie do pracy badawczej;
- Uczestniczenie w prowadzonych badaniach naukowych;
- Otwartość i komunikatywność oraz łatwość nawiązywania kontaktu;
- Znajomość języka angielskiego w stopniu umożliwiającym swobodną komunikację;
- Posiadanie wiedzy kierunkowej, w zależności od pracowni/zakładu, do którego przedłożone są dokumenty.

REKRUTACJA: CV oraz list motywacyjny

Aplikacje należy przesyłać na e-mail: **sekretariat@wihe.pl** lub listownie na adres:
Wojskowy Instytut Higieny i Epidemiologii im. gen. Karola Kaczkowskiego
ul. Kozielska 4, 01-163 Warszawa

KONTAKT:

sekretariat@wihe.pl
tel. kontaktowy: +48 261 853 101
www.wihe.pl

MINISTERSTWA URZĘDY PAŃSTWOWE

G

GŁÓWNY URZĄD NADZORU BUDOWLANEGO

K

KANCELARIA PREZESA RADY MINISTRÓW

M

MINISTERSTWO AKTYWÓW PAŃSTWOWYCH

MINISTERSTWO FUNDUSZY I POLITYKI REGIONALNEJ

MINISTERSTWO ROZWOJU I TECHNOLOGII

MINISTERSTWO SPRAWIEDLIWOŚCI

U

URZĄD KOMUNIKACJI ELEKTRONICZNEJ

URZĄD TRANSPORTU KOLEJOWEGO

GŁÓWNY URZĄD NADZORU BUDOWLANEGO

BRANŻA: Administracja publiczna, Budownictwo, IT, IT-Administracja, IT-Rozwój oprogramowania, Inżynieria środowska, Cyberbezpieczeństwo, Infrastruktura

O FIRMIE: Główny Urząd Nadzoru Budowlanego, jest urzędem administracji rządowej, który obsługuje Głównego Inspektora Nadzoru Budowlanego i działa pod jego kierownictwem. Główny Inspektor Nadzoru Budowlanego jest centralnym organem administracji rządowej w sprawach administracji architektoniczno-budowlanej i nadzoru budowlanego. Jest organem właściwym w sprawach indywidualnych, które rozstrzyga w drodze postępowania administracyjnego, w zakresie wynikającym z przepisów prawa budowlanego. Urząd realizuje również zadania w obszarze cyfryzacji budownictwa na skalę krajową.

LOKALIZACJA: ul. Krucza 38/42, 00-926 Warszawa

OFERTA:

Praktyki: Tak, cały rok.

Staż: Tak, cały rok.

DLA STUDENTÓW I ABSOLWENTÓW WYDZIAŁU:

- Wydziału Bezpieczeństwa, Logistyki i Zarządzania
- Wydziału Cybernetyki
- Wydziału Inżynierii Lądowej i Geodezji

KLUCZOWE KOMPETENCJE:

- Wiedza z zakresu prawa budowlanego, wyrobów budowlanych, KPA;
- Wiedza techniczna z zagadnień informatycznych;
- Uprawnienia budowlane – mile widziane;
- Umiejętność analitycznego myślenia;
- Umiejętność pracy w zespole;
- Nastawienie na rozwój i zdobywanie nowych doświadczeń.

REKRUTACJA: Oferty na wolne stanowiska pracy w Urzędzie publikujemy na stronie internetowej naszego Urzędu: **https://www.gunb.gov.pl/**, Biuletynie Informacji Publicznej Kancelarii Prezesa Rady Ministrów: **https://nabory.kprm.gov.pl/** oraz umieszczamy w miejscu powszechnie dostępnym w siedzibie Urzędu. Niektóre z naszych ogłoszeń znajdziesz na stronie **www.pracuj.pl** oraz **www.olx.pl**. Przyjmujemy dokumenty aplikacyjne tylko na stanowiska, na które ogłaszamy nabór, dlatego zachęcamy do śledzenia naszej strony internetowej. Jeżeli spełnisz wymagania formalne określone w ogłoszeniu zaprosimy Cię do dalszego etapu rekrutacji, którym jest test wiedzy lub rozmowa rekrutacyjna.

KONTAKT: kadry@gunb.gov.pl

Kancelaria Prezesa Rady Ministrów

KANCELARIA PREZESA RADY MINISTRÓW

BRANŻA: Administracja publiczna

O FIRMIE: Kancelaria Prezesa Rady Ministrów zapewnia obsługę premiera i Rady Ministrów. Dbamy o współpracę rządu m.in. z prezydentem i parlamentem. Pomagamy premierowi sprawnie kierować pracami rządu i reprezentować Polskę na arenie międzynarodowej. W Kancelarii Prezesa Rady Ministrów analizujemy i monitorujemy działania administracji rządowej.

LOKALIZACJA: Al. Ujazdowskie 1/3, 00-583 Warszawa

OFERTA:

Praktyki: Tak, cały rok.

Staż: Tak, cały rok.

DLA STUDENTÓW I ABSOLWENTÓW WYDZIAŁU:

- Wydziału Bezpieczeństwa, Logistyki i Zarządzania
- Wydziału Cybernetyki
- Wydziału Elektroniki
- Wydziału Nowych Technologii i Chemii

KLUCZOWE KOMPETENCJE:

- Współpraca, komunikacja, organizacja pracy;
- Umiejętność obsługi MS Office;
- Wysoka kultura osobista;
- Myślenie analityczne.

REKRUTACJA: Szczegółowe informacje dotyczące rekrutacji zamieszczane są w każdym opublikowanym ogłoszeniu na stronach Kancelarii Prezesa Rady Ministrów: **https://nabory.kprm.gov.pl/**.

KONTAKT:

natalia.kucal@kprm.gov.pl
urszula.dunajska@kprm.gov.pl

Ministerstwo Aktywów Państwowych

MINISTERSTWO AKTYWÓW PAŃSTWOWYCH

BRANŻA:

Administracja publiczna

O FIRMIE:

Ministerstwo Aktywów Państwowych jest urzędem administracji rządowej zapewniającym obsługę Ministra Aktywów Państwowych. Minister Aktywów Państwowych kieruje działami administracji rządowej: gospodarka złożami kopalin, aktywa państwowe oraz łączność.

LOKALIZACJA:

Krucza 36/Wspólna 6, 00-522 Warszawa

OFERTA:

Praktyki: Tak, w zależności od potrzeb.

Staż: Nie.

KLUCZOWE KOMPETENCJE:

DLA STUDENTÓW I ABSOLWENTÓW WYDZIAŁU:

- Wydziału Bezpieczeństwa, Logistyki i Zarządzania
- Wydziału Cybernetyki

REKRUTACJA:

- Współpraca, komunikacja;
- Dobra organizacja pracy;
- Umiejętność obsługi MS Office;
- Wysoka kultura osobista;
- Myślenie analityczne.

Kwalifikacja do odbycia praktyki następuje na podstawie zgłoszenia, złożonego w odpowiedzi na ogłoszenie opublikowane na stronie internetowej Ministerstwa lub z inicjatywy kandydata. Praktyka studencka jest bezpłatna. Okres odbywania praktyki nie jest dłuższy niż 3 miesiące i ustalany jest na podstawie zgłoszenia kandydata.

Szczegółowe informacje dotyczące praktyk studenckich w Ministerstwie Aktywów Państwowych dostępne są na stronie Ministerstwa:

www.gov.pl/web/aktywa-panstwowe/praktyki

KONTAKT:

Dominika Kalinowska
dominika.kalinowska@map.gov.pl

Ministerstwo Funduszy i Polityki Regionalnej

MINISTERSTWO FUNDUSZY I POLITYKI REGIONALNEJ

BRANŻA: Administracja publiczna

O FIRMIE:

Ministerstwo Funduszy i Polityki Regionalnej to miejsce, w którym tworzymy jutro. Codziennie dbamy o to, aby Polska rozwijała się w sposób zrównoważony i odpowiedzialny. Odpowiadamy za zarządzanie systemem wdrażania Funduszy Europejskich oraz dział administracji rządowej – rozwój regionalny.

Pracujemy w takich obszarach jak:

- fundusze europejskie
- polityka rozwoju kraju
- współpraca międzynarodowa
- Dostępność Plus
- wsparcie dla firm
- partnerstwo publiczno-prywatne

U nas każdy znajdzie coś dla siebie.

LOKALIZACJA: Warszawa, ul. Wspólna 2/4

OFERTA:

Praktyki: Tak, cały rok.

Staż: Tak, w zależności od potrzeb.

DLA STUDENTÓW I ABSOLWENTÓW WYDZIAŁU:

- Wydziału Bezpieczeństwa, Logistyki i Zarządzania

KLUCZOWE KOMPETENCJE:

- Znajomość zagadnień związanych z Unią Europejską i Funduszami Europejskimi;
- Umiejętność posługiwania się językiem obcym co najmniej na poziomie B1/B2 oraz narzędziami pakietu Office 365;
- Zaangażowanie i otwartość na zmiany.

REKRUTACJA:

Ogłoszenia publikujemy w naszej zakładce „Kariera i praca”:
https://www.gov.pl/web/fundusze-regiony/aktualnie-szukamy

KONTAKT: kariera@mfipr.gov.pl

Ministerstwo Rozwoju i Technologii

MINISTERSTWO ROZWOJU I TECHNOLOGII

BRANŻA: Administracja publiczna

O FIRMIE:

W Ministerstwie Rozwoju i Technologii (MRiT) odpowiadamy za politykę rozwoju kraju i wspieramy przedsiębiorczość.

Zajmujemy się budownictwem, planowaniem i zagospodarowaniem przestrzennym, mieszkalnictwem, bezpieczeństwem gospodarczym, partnerstwem publiczno – prywatnym i współpracą międzynarodową.

Jesteśmy stabilnym pracodawcą, który oferuje wiele możliwości rozwoju zawodowego.
Jako pracownicy MRiT możemy kształtować trendy, opracowywać i wprowadzać nowatorskie rozwiązania i programy, uczestniczyć w ciekawych i pełnych wyzwań projektach.

Jeżeli chcesz:

- mieć realny wpływ na rozwój polskiej gospodarki i uczestniczyć we wdrażaniu nowatorskich rozwiązań i programów gospodarczych,
- tworzyć regulacje prawne, reprezentować nasz kraj na gospodarczych forach międzynarodowych,
- wykorzystać swoją wiedzę, znajomość języków, kreatywność,
- rozwijać swoje kompetencje,
- dołącz do nas i zaplanuj swoją karierę z Ministerstwem Rozwoju i Technologii!

LOKALIZACJA: Plac Trzech Krzyży 3/5, 00-507, Warszawa

OFERTA:

Praktyki: Tak, cały rok.

Staż: Tak, cały rok.

DLA STUDENTÓW I ABSOLWENTÓW WYDZIAŁU:

- Wydziału Bezpieczeństwa, Logistyki i Zarządzania
- Wydziału Cybernetyki
- Wydziału Elektroniki
- Wydziału Inżynierii Lądowej i Geodezji

KLUCZOWE KOMPETENCJE:

- Współpraca, komunikacja;
- Dobra organizacja pracy;
- Umiejętność obsługi MS Office;
- Wysoka kultura osobista;
- Myślenie analityczne.

REKRUTACJA:

Szczegółowe informacje dotyczące możliwości odbycia praktyki, stażu lub wolontariatu w MRiT znajdziesz na naszej stronie w zakładce **Pracuj z nami: https://www.gov.pl/web/rozwoj-technologia/pracuj-z-nami.**

KONTAKT:

praktyki@mrit.gov.pl
www.gov.pl/web/rozwoj-technologia/pracuj-z-nami
www.nabory.kprm.gov.pl

Ministerstwo Sprawiedliwości

MINISTERSTWO SPRAWIEDLIWOŚCI

BRANŻA:

Administracja publiczna, Transport/Spedycja/ Logistyka, IT, IT-Administracja, IT-Rozwój oprogramowania, Cyberbezpieczeństwo

O FIRMIE:

Ministerstwo Sprawiedliwości jest urzędem pomocniczym Ministra Sprawiedliwości, naczelnego organu administracji rządowej odpowiedzialnego za dział administracji rządowej - sprawiedliwość.

LOKALIZACJA:

Al. Ujazdowskie 11, Warszawa

OFERTA:

Praktyki: Tak, cały rok.

Staż: Nie.

DLA STUDENTÓW I ABSOLWENTÓW WYDZIAŁU:

- Wydziału Bezpieczeństwa, Logistyki i Zarządzania
- Wydziału Cybernetyki

KLUCZOWE KOMPETENCJE:

- umiejętność współpracy, komunikacji;
- umiejętność obsługi pakietu MS Office;
- wysoka kultura osobista;
- dobra organizacja pracy.

REKRUTACJA:

Zgłoszenia na praktykę przyjmowane są w ciągu całego roku, możliwość przesłania zgłoszenia na adres e-mail **praktyki.ms@ms.gov.pl**.

Strona www Ministerstwa Sprawiedliwości
https://www.gov.pl/web/sprawiedliwosc/praktyki-w-ms

KONTAKT:

karolina.zajac@ms.gov.pl
praktyki.ms@ms.gov.pl
tel. 539-698-002

UKE | Urząd Komunikacji Elektronicznej

URZĄD KOMUNIKACJI ELEKTRONICZNEJ

BRANŻA: Administracja publiczna, Telekomunikacja, Cyberbezpieczeństwo

O FIRMIE:

Urząd Komunikacji Elektronicznej jest regulatorem rynku telekomunikacyjnego i pocztowego oraz gospodarki zasobami częstotliwości. Jest także organem nadzoru rynku w zakresie kontroli wyrobów emitujących lub podatnych na emisję pola elektromagnetycznego, w tym urządzeń radiowych wprowadzonych do obrotu handlowego w RP. Zapewnia dostęp do nowoczesnych usług telekomunikacyjnych i pocztowych na rynku krajowym oraz w dynamicznym otoczeniu międzynarodowym. Pełni rolę obiektywnego, merytorycznego i wiarygodnego moderatora rozwoju rynku, działając ze zrozumieniem potrzeb społeczeństwa oraz zasad funkcjonowania sektora przedsiębiorstw.

Urząd Komunikacji Elektronicznej jako regulator rynku telekomunikacyjnego i pocztowego realizuje zadania z zakresu:

- gospodarki zasobami częstotliwości,
- gospodarki zasobami numeracji telefonicznej,
- kontroli spełniania wymagań z zakresu kompatybilności elektromagnetycznej,
- regulacji analizy, kontroli i ochrony praw konsumenta na rynku telekomunikacyjnym,
- regulacji analizy, kontroli i ochrony praw konsumenta na rynku pocztowym.

LOKALIZACJA:

Centrala UKE znajduje się w Warszawie, oprócz tego Urząd ma swoje delegatury we wszystkich województwach. Nabory na stanowiska pracy prowadzimy nie tylko do centrali, ale także do delegatur.

OFERTA:

Praktyki: Tak, cały rok.

Staż: Tak, cały rok.

Partner Biura Karier

DLA STUDENTÓW I ABSOLWENTÓW WYDZIAŁU:

- Wydziału Bezpieczeństwa, Logistyki i Zarządzania
- Wydziału Cybernetyki
- Wydziału Elektroniki
- Wydziału Inżynierii Lądowej i Geodezji
- Wydziału Inżynierii Mechanicznej
- Wydziału Mechatroniki, Uzbrojenia i Lotnictwa
- Wydziału Nowych Technologii i Chemii
- Instytutu Optoelektroniki

KLUCZOWE KOMPETENCJE:

Znajomość zagadnień z dziedziny radiokomunikacji, informatyki, telekomunikacji, elektromechaniki, elektroniki.

REKRUTACJA:

Zachęcamy absolwentów do śledzenia strony: **https://uke.gov.pl/o-nas/kariera/**
Szczegółowe informacje dotyczące praktyk i wolontariatu w UKE można znaleźć na stronie: **https://uke.gov.pl/o-nas/kariera/praktyki-i-wolontariat/**

KONTAKT:

rekrutacja@uke.gov.pl
praktyki@uke.gov.pl

UKE

Urząd Komunikacji Elektronicznej

URZĄD TRANSPORTU KOLEJOWEGO

BRANŻA: Administracja publiczna, Transport kolejowy

O FIRMIE: Urząd Transportu Kolejowego został utworzony 1 czerwca 2003 r. w celu wspierania zadań Prezesa Urzędu na rynku kolejowym w Polsce.
Misją Urzędu Transportu Kolejowego jest kreowanie bezpiecznych i konkurencyjnych warunków świadczenia usług transportu kolejowego, natomiast wizją nowoczesny i otwarty urząd dbający o wysokie standardy wykonywania usług na rynku transportu kolejowego.

LOKALIZACJA: Aleje Jerozolimskie 134, 02-305 Warszawa

OFERTA:

Praktyki: Tak, cały rok.

Staż: Tak, w zależności od potrzeb.

Partner Biura Karier

DLA STUDENTÓW I ABSOLWENTÓW WYDZIAŁU:

- Wydziału Bezpieczeństwa, Logistyki i Zarządzania
- Wydziału Inżynierii Lądowej i Geodezji
- Wydziału Elektroniki
- Wydziału Inżynierii Mechanicznej

KLUCZOWE KOMPETENCJE:

Umożliwiamy studentom odbycie bezpłatnych staży i praktyk.

Wymagania:

- komunikatywność,
- umiejętność pracy w zespole,
- analityczne myślenie,
- chęć rozwoju i zdobywania wiedzy,
- znajomość pakietu MS Office.

Szczegółowe informacje dotyczące staży i praktyk znajdują się na stronie: https://www.utk.gov.pl/pl/praca-w-utk/praktyki-studenckie-i-w/6118,Praktyki-studenckie-i-wolontariaty.html

REKRUTACJA: Szczegółowe informacje dotyczące rekrutacji na wolne stanowiska pracy w Urzędzie Transportu Kolejowego znajdują się na stronie:

https://utk.gov.pl/pl/praca-w-utk/informacje-ogolne/zasady-naboru-w-sluzbie/10823,Zasady-naboru-w-Sluzbie-Cywilnej.html

KONTAKT:

Wydział Zasobów Ludzkich
Biuro Dyrektora Generalnego
tel.: 22 749 15 20
e-mail: kadry@utk.gov.pl

URZĄD TRANSPORTU KOLEJOWEGO

Jesteś zainteresowany transportem, prawem albo informatyką?

Chcesz być ekspertem i kształtować polski rynek kolejowy?

Dołącz do naszego zespołu i pracuj z najlepszymi!

Karolina
Główny Specjalista w UTK

W urzędzie pracuje od 2014 roku. Zajmuje się nadzorem nad rynkiem kolejowym – w szczególności w zakresie Systemów Zarządzania Bezpieczeństwem i Utrzymaniem, w tym kwalifikacjami pracowników. Za plusy pracy w UTK uważa możliwość rozwoju i awansu.

Mariusz
Starszy Inspektor w UTK

W UTK pracuje od 2018 r. Praca w urzędzie daje mu poczucie stabilności i możliwość ciągłego rozwoju. Zajmuje się nadzorem nad bezpieczeństwem, w szczególności nad stanem technicznym infrastruktury kolejowej i przejazdów kolejowo-drogowych.

INSTYTUTY

I

INSTYTUT FIZYKI PLAZMY I LASEROWEJ MIKROSYNTEZY
IM. SYLWESTRA KALISKIEGO

INSTYTUT PODSTAWOWYCH PROBLEMÓW TECHNIKI
POLSKIEJ AKADEMII NAUK

N

NARODOWE CENTRUM BADAŃ JĄDROWYCH

NASK

S

SIEĆ BADAWCZA ŁUKASIEWICZ –
INSTYTUT LOTNICTWA

SIEĆ BADAWCZA ŁUKASIEWICZ –
INSTYTUT MIKROELEKTRONIKI I FOTONIKI

SIEĆ BADAWCZA ŁUKASIEWICZ –
PRZEMYSŁOWY INSTYTUT AUTOMATYKI I POMIARÓW PIAP

SIEĆ BADAWCZA ŁUKASIEWICZ -
INSTYTUT ELEKTROTECHNIKI

SIEĆ BADAWCZA ŁUKASIEWICZ -
PRZEMYSŁOWY INSTYTUT MOTORYZACJI

SIEĆ ŁUKASIEWICZ –
INSTYTUT CERAMIKI I MATERIAŁÓW BUDOWLANYCH

W

WOJSKOWY INSTYTUT TECHNICZNY UZBROJENIA

INSTYTUT FIZYKI PLAZMY I LASEROWEJ MIKROSYNTEZY IM. SYLWESTRA KALISKIEGO

BRANŻA: Energetyczna, Badania/Rozwój, Inżynieria środowiska, Kosmiczna/Satelitarna, Projektowa/Konstrukcyjna, Mechaniczna

O FIRMIE: Instytut Fizyki Plazmy i Laserowej Mikrosyntezy im. Sylwestra Kaliskiego (IFPiLM) to instytut badawczy, nadzorowany przez ministra właściwego do spraw energii. IFPiLM jest liderem i krajowym koordynatorem prac badawczych w zakresie fizyki plazmy i rozwoju technologii fuzji jądrowej. Instytut prowadzi badania naukowe w zakresie: fizyki plazmy generowanej w wyładowaniu silnoprądowym; fizyki plazmy wytwarzanej impulsami laserowymi; fuzji jądrowej w układzie z magnetycznym utrzymaniem plazmy; rozwoju diagnostyk plazmy; rozwoju technologii plazmowych, w tym elektrycznych napędów satelitarnych.

LOKALIZACJA: ul. Hery 23, 01-497 Warszawa

OFERTA:

Praktyki: Tak, w zależności od potrzeb.

Staż: Tak, w zależności od potrzeb.

DLA STUDENTÓW I ABSOLWENTÓW WYDZIAŁU:

- Wydziału Elektroniki
- Wydziału Inżynierii Mechanicznej
- Wydziału Mechatroniki, Uzbrojenia i Lotnictwa
- Wydziału Nowych Technologii i Chemii
- Instytutu Optoelektroniki

KLUCZOWE KOMPETENCJE:

- Wykształcenie wyższe (licencjat, inżynier, magister) w dziedzinie nauk ścisłych i przyrodniczych lub w dziedzinie nauk inżynieryjno-technicznych;
- Bardzo dobra znajomość języka angielskiego;
- Umiejętności analityczne;
- Komunikatywność;
- Zaangażowanie;
- Umiejętność pracy w zespole.

REKRUTACJA: Osoby zainteresowane pracą w Instytucie proszone są o przesłanie CV wraz z oświadczeniami dostępnymi na stronie **https://www.ifpilm.pl/praca-w-instytucie/957-wzory-oswiadczen-oraz-zobowiazania** na adres **sekretariat@ifpilm.pl**.

Innym sposobem aplikowania na stanowisko pracy w IFPiLM jest zgłoszenie się na konkurs bądź nabór na stanowisko.

Oferty pracy są dostępne na stronie: **https://www.ifpilm.pl/praca-w-instytucie**.

KONTAKT: sekretariat@ifpilm.pl
tel.: +48 22 638 14 60

INSTYTUT PODSTAWOWYCH PROBLEMÓW TECHNIKI POLSKIEJ AKADEMII NAUK

BRANŻA: Badania/Rozwój

O FIRMIE: Już od 69 lat rozwijamy nauki inżynieryjno-techniczne. Zapewniamy wysoki poziom badań naukowych a także wspieramy inicjatywy dotyczące transferu technologii. Zaangażowanie i pasja naszych pracowników, prowadzenie dużej liczby międzynarodowych projektów naukowych oraz bogate doświadczenie w kształceniu doktorantów sprawiają, że Instytut zaliczany jest do wiodących placówek naukowych w Europie.

LOKALIZACJA: Warszawa

OFERTA:

Praktyki: Tak, w zależności od potrzeb.

Staż: Tak, w zależności od potrzeb.

DLA STUDENTÓW I ABSOLWENTÓW WYDZIAŁU:

- Wydziału Inżynierii Lądowej i Geodezji;
- Wydziału Inżynierii Mechanicznej;
- Wydziału Mechatroniki, Uzbrojenia i Lotnictwa;
- Wydziału Nowych Technologii i Chemii.

KLUCZOWE KOMPETENCJE:

- Otwartość, komunikatywność;
- Zamiłowanie do pracy badawczej;
- Silna motywacja do ambitnej pracy naukowej;
- Dobra znajomość języka angielskiego.

KONTAKT:
director@ippt.pan.pl
www.ippt.pan.pl

Narodowe Centrum Badań Jądrowych
National Centre for Nuclear Research
ŚWIERK

NARODOWE CENTRUM BADAŃ JĄDROWYCH

BRANŻA:

Elektryczna, Energetyczna, IT, IT - Rozwój oprogramowania, Przemysłowa, Energoelektroniczna, Technologiczna, Badania/Rozwój, Projektowa/Konstrukcyjna, Inżynieria środowiska, Mechaniczna, Chemia, Kosmiczna/Satelitarna

O FIRMIE:

Narodowe Centrum Badań Jądrowych jest jednym z największych instytutów naukowych w Polsce (kat.A). Dysponuje m.in. jedynym w Polsce jądrowym reaktorem badawczym Maria. NCBJ utrzymuje i rozbudowuje infrastrukturę obliczeniowo-sieciową komputerów wielkiej mocy – Centrum Informatyczne Świerk (CIŚ). Wspiera badania układów o bardzo dużej złożoności i prowadzi prace nad technologiami informatycznymi.

NCBJ zajmuje się badaniami podstawowymi z dziedziny fizyki cząstek elementarnych, fizyką plazmy oraz stosowaniem metod fizyki jądrowej i rozwijaniem technologii jądrowych. Jest producentem radiofarmaceutyków. Wytwarza urządzenia dla rozmaitych gałęzi nauki i gospodarki, w tym medycyny. NCBJ znalazł się w gronie europejskich jednostek badawczych mogących pochwalić się prestiżowym wyróżnieniem „HR Excellence in Research".

LOKALIZACJA:

ul. Andrzeja Sołtana 7, Otwock
(istnieje możliwość dojazdu do pracy w ramach istniejącej sieci transportu zakładowego z Warszawy)

OFERTA:

Praktyki: Tak, cały rok.

Staż: Nie.

DLA STUDENTÓW I ABSOLWENTÓW WYDZIAŁU:

- Wydziału Elektroniki
- Wydziału Inżynierii Mechanicznej
- Wydziału Mechatroniki, Uzbrojenia i Lotnictwa
- Wydziału Nowych Technologii i Chemii

KLUCZOWE KOMPETENCJE:

- gotowość uczenia się do zdobywania wiedzy
- komunikatywność
- umiejętność pracy w zespole,
- zdolności analityczne
- organizacja pracy własnej
- otwartość na zmiany
- radzenie sobie ze stresem
- rozwiązywanie problemów
- samodzielność
- sumienność

REKRUTACJA:

Po rozpoczęciu rekrutacji, z kandydatami spełniającymi wymagania opisane w ofercie pracy, kontaktuje się pracownik z Działu HR na krótką rozmowę kwalifikacyjną. Po pozytywnej rekomendacji, zapraszamy wybranych kandydatów na godzinne spotkanie rekrutacyjne, do siedziby NCBJ w Świerku. W spotkaniu, dodatkowo, uczestniczą kierownik danego departamentu oraz inne osoby zainteresowane wyborem najlepszego kandydata. Po zakończonej rekrutacji, bez względu na jej rezultat, osoby biorące w niej udział otrzymują informację zwrotną o wynikach procesu rekrutacyjnego.

KONTAKT

Wszystkie aktualne oferty pracy znajdują się na naszej stronie firmowej www.ncbj.gov.pl/

Jeżeli nie ma oferty możesz przesłać swoje CV na adres www.ncbj.gov.pl/rekrutacja

NASK

BRANŻA: Cyberbezpieczeństwo, Internet, Cyfryzacja, Sztuczna inteligencja, Edukacja cyfrowa

O FIRMIE: NASK to Państwowy Instytut Badawczy, który realizuje zaawansowane projekty badawcze, wprowadza innowacyjne produkty w sektorze cyberbezpieczeństwa i cyfryzacji, współpracuje z prestiżowymi ośrodkami naukowymi w Polsce i na świecie. Prowadzimy badania społeczne oraz nowatorskie projekty w obszarze Big Data i sztucznej inteligencji (AI). 30 lat temu podłączyliśmy Polskę do internetu, a teraz dostarczamy superszybki i bezpieczny internet do szkół w całej Polsce. Stworzyliśmy aplikację mObywatel - czyli pakiet dokumentów cyfrowych w Twoim smartfonie. Obsługujemy i prowadzimy również rejestr nazw w domenie.pl. W dziale CERT Polska zgłaszane są i analizowane wszelkie cyberzagrożenia i cyberataki. Realizujemy ustawowe zadania CSIRT (Zespół Reagowania na Incydenty Bezpieczeństwa Komputerowego) poziomu krajowego.

Dołącz do NAS(K)! Weź udział w kształtowaniu polskiego bezpiecznego cyberświata i cyfrowej Polski!

NASK - CZŁOWIEK W CENTRUM TECHNOLOGII

LOKALIZACJA: Warszawa

OFERTA:

Praktyki: Tak, w zależności od potrzeb.

Staż: Tak, w zależności od potrzeb.

DLA STUDENTÓW I ABSOLWENTÓW WYDZIAŁU:

- Wydziału Bezpieczeństwa, Logistyki i Zarządzania
- Wydziału Cybernetyki

KLUCZOWE KOMPETENCJE: Zależne od stanowiska, zespołu i obszaru. Zapraszamy do zapoznania się z ofertami opublikowanymi na stronie: www.nask.pl/pl/kariera

KONTAKT:

Kamil Kocoń
kamil.kocon@nask.pl
www.nask.pl

DOŁĄCZ DO NAS(K)

Kształtuj z nami bezpieczną cyfrową Polskę!

NASK

nask.pl

SIEĆ BADAWCZA ŁUKASIEWICZ – INSTYTUT LOTNICTWA

BRANŻA: Energetyczna, Technologiczna, Badania/Rozwój, Lotnictwo, Projektowa/Konstrukcyjna, Mechaniczna, Lotnictwo/Kosmonautyka, Kosmiczna/Satelitarna

O FIRMIE: Sieć Badawcza Łukasiewicz – Instytut Lotnictwa należy do najnowocześniejszych placówek badawczych w Europie, o tradycjach sięgających 1926 roku. Instytut ściśle współpracuje ze światowymi potentatami przemysłu lotniczego, takimi jak: General Electric, Airbus czy Pratt & Whitney oraz instytucjami z branży kosmicznej, w tym z Europejską Agencją Kosmiczną. Strategicznymi obszarami badawczymi Instytutu są technologie lotnicze, kosmiczne oraz bezzałogowe. Prowadzone są tutaj także badania i usługi dla przemysłu krajowego oraz zagranicznego w zakresie technologii materiałowych i kompozytowych, przyrostowych, teledetekcyjnych, energetycznych oraz wydobywczych.

LOKALIZACJA: Al. Krakowska 110/114, 02-256 Warszawa

OFERTA:

Praktyki: Tak, cały rok.

Staż: Tak, cały rok.

DLA STUDENTÓW I ABSOLWENTÓW WYDZIAŁU:

- Wydziału Elektroniki
- Wydziału Inżynierii Mechanicznej
- Wydziału Mechatroniki, Uzbrojenia i Lotnictwa
- Wydziału Nowych Technologii i Chemii

KLUCZOWE KOMPETENCJE: Kompetencje są określane dla każdego stanowiska indywidualnie i publikowane w ogłoszeniach rekrutacyjnych.

REKRUTACJA:

Aplikacja
Serdecznie zapraszamy do aplikowania przez naszą stronę w odpowiedzi na wybrane ogłoszenie.

Selekcja
Wybieramy te aplikacje, które w największym stopniu spełniają wymagania rekrutacyjne i odpowiadają profilowi danego stanowiska.

Rozmowa rekrutacyjna
Pytamy o Twoją wiedzę, doświadczenie oraz umiejętności niezbędne do pracy na danym stanowisku. W trakcie tego spotkania będziesz mieć okazję do zadania nam szczegółowych pytań, poznania specyfiki pracy oraz kultury organizacyjnej naszej firmy.

Złożenie oferty
Serdecznie zapraszamy do naszego zespołu! Z pozostałymi osobami skontaktujemy się, aby podziękować za udział w rekrutacji i poświęcony nam czas.

KONTAKT: www.ilot.lukasiewicz.gov.pl/praca/praca-oferty

Łukasiewicz
Instytut Mikroelektroniki i Fotoniki

SIEĆ BADAWCZA ŁUKASIEWICZ – INSTYTUT MIKROELEKTRONIKI I FOTONIKI

BRANŻA: Energoelektroniczna, Technologiczna, Bezpieczeństwo, Obronność państwa, Badania/Rozwój, Cyberbezpieczeństwo

O FIRMIE: Sieć Badawcza Łukasiewicz – Instytut Mikroelektroniki i Fotoniki (Łukasiewicz-IMiF) prowadzi prace badawczo-rozwojowe w obszarze zaawansowanych technologii mikroelektronicznych i fotonicznych. Posiada unikalne laboratoria technologiczne oraz kapitał intelektualny, które umożliwiają podejmowanie prac naukowych i projektów na rzecz podnoszenia innowacyjności polskich przedsiębiorstw tworząc jednocześnie bazy wiedzy high-tech w zakresie wytwarzania innowacyjnych materiałów oraz technologii i konstrukcji przyrządów mikroelektroniki i fotoniki, technologii azotku galu oraz technologii LTCC i elektroniki drukowanej oraz czujników medycznych, środowiskowych. Łukasiewicz–IMiF corocznie realizuje kilkadziesiąt projektów finansowanych ze środków krajowych i zagranicznych, których rezultaty mają zwiększyć innowacyjność polskiej gospodarki.

LOKALIZACJA: Sieć Badawcza Łukasiewicz – Instytut Mikroelektroniki i Fotoniki:

- al. Lotników 32/46, 02-668 Warszawa
- ul. Wólczyńska 133, 01-919 Warszawa
- ul. Krakowiaków 53, 02–255 Warszawa (Oddział PREDOM – Centrum Badań i Certyfikacji)
- ul. Zabłocie 39, 30–701 Kraków (Oddział w Krakowie – Centrum Mikroelektroniki Hybrydowej i LTCC)

OFERTA: **Praktyki:** Tak, cały rok.

Staż: Tak, cały rok.

DLA STUDENTÓW I ABSOLWENTÓW WYDZIAŁU:

- Wydziału Elektroniki
- Wydziału Mechatroniki, Uzbrojenia i Lotnictwa
- Wydziału Nowych Technologii i Chemii
- Instytutu Optoelektroniki

KLUCZOWE KOMPETENCJE:

- Otwartość, komunikatywność;
- Zamiłowanie do pracy badawczej;
- Silna motywacja do ambitnej pracy naukowej;
- Dobra znajomość języka angielskiego;
- Kreatywność.

KONTAKT:

mariusz.krzyzanowski@imif.lukasiewicz.gov.pl
tel. (22) 5487 827
https://imif.lukasiewicz.gov.pl/

SIEĆ BADAWCZA ŁUKASIEWICZ – PRZEMYSŁOWY INSTYTUT AUTOMATYKI I POMIARÓW PIAP

BRANŻA: IT, IT - Administracja, IT - Rozwój oprogramowania, Produkcyjna, Przemysłowa, Automotive, Obronność państwa, Badania/Rozwój, Kosmiczna/Satelitarna

O FIRMIE: Sieć Badawcza Łukasiewicz – Przemysłowy Instytut Automatyki i Pomiarów PIAP jest producentem polskich robotów mobilnych do zastosowań C-IED i rozpoznania. Instytut powstał w 1965 roku, a od kwietnia 2019 roku jest częścią Sieci Badawczej Łukasiewicz. Instytut zajmuje się również automatyzacją i robotyzacją linii produkcyjnych i fabryk, drukiem 3D oraz technologiami kosmicznymi. Realizuje prace badawcze i badawczo-rozwojowe, a także opracowuje, produkuje i sprzedaje do 23 krajów na świecie roboty mobilne. Siedziba Instytutu mieści się w Warszawie, a zamiejscowy oddział w Toruniu. Załoga Łukasiewicz – PIAP to blisko 250 osób pracujących w interdyscyplinarnych zespołach.

LOKALIZACJA: Al. Jerozolimskie 202, 02-486 Warszawa

OFERTA:

Praktyki: Tak, w zależności od potrzeb.

Staż: Tak, w zależności od potrzeb.

DLA STUDENTÓW I ABSOLWENTÓW WYDZIAŁU:

- Wydziału Bezpieczeństwa, Logistyki i Zarządzania
- Wydziału Elektroniki
- Wydziału Inżynierii Mechanicznej
- Wydziału Mechatroniki, Uzbrojenia i Lotnictwa

KLUCZOWE KOMPETENCJE:

- znajomość C/C++/Python/open-source,
- znajomość systemu Linux na poziomie przestrzeni użytkownika,
- znajomość języka angielskiego minimum poziom B1,
- prawo jazdy kat. B,
- znajomość obsługi pakietu MS Office,
- podstawy programowania.

REKRUTACJA: CV należy przesyłać na adres: **rekrutacja@piap.lukasiewicz.gov.pl**

KONTAKT: www.piap.lukasiewicz.gov.pl

Łukasiewicz
Instytut Elektrotechniki

SIEĆ BADAWCZA ŁUKASIEWICZ - INSTYTUT ELEKTROTECHNIKI

BRANŻA: Elektryczna, Energetyczna, IT, Energoelektroniczna, Technologiczna, Badania/Rozwój, Mechaniczna

O FIRMIE: W Łukasiewicz — Instytucie Elektrotechniki od ponad 70 lat prowadzimy prace badawczo-rozwojowe, produkcję jednostkową i małoseryjną na rynek Polski i zagraniczny, produkcję doświadczalną, certyfikację wyrobów oraz prace wydawnicze i normalizacyjne w obszarze elektrotechniki. Jesteśmy wiodącą w Polsce jednostką współpracującą z przemysłem, zajmującą się projektowaniem i konstruowaniem oraz doskonaleniem wytwarzanych i eksploatowanych wyrobów elektrotechnicznych. Na bazie najnowszej wiedzy z zakresu nauki i techniki wykorzystujemy możliwości badawcze posiadanych laboratoriów. Realizujemy wiele projektów komercyjnych i badawczo-rozwojowych oraz nieustannie staramy się o nowe wyzwania.

LOKALIZACJA: Łukasiewicz-IEL, poza Warszawą, jest zlokalizowany w czterech miastach: Wrocławiu, Gdańsku, Międzylesiu koło Kłodzka oraz Piotrowicach.

OFERTA:

Praktyki: Tak, w zależności od potrzeb.

Staż: Tak, w zależności od potrzeb.

Partner Biura Karier

DLA STUDENTÓW I ABSOLWENTÓW WYDZIAŁU:

- Wydziału Elektroniki
- Wydziału Inżynierii Mechanicznej
- Wydziału Mechatroniki, Uzbrojenia i Lotnictwa
- Wydziału Nowych Technologii i Chemii

KLUCZOWE KOMPETENCJE:

Mile widziane:

- Umiejętność modelowania komputerowego z wykorzystaniem programów: m.in. PSIM, MATLAB – SIMULINK, PLECS;
- Doświadczenie w pracy z układami sterowania napędów elektrycznych;
- Umiejętność montażu urządzeń elektrycznych i PCB.

REKRUTACJA: Zapraszamy do współpracy absolwentów i studentów kierunków technicznych! Stworzymy Ci możliwość realizowania własnych pomysłów i zdobywania cennego doświadczenia w pracy na pograniczu nauki i biznesu.

Zagwarantujemy stabilne zatrudnienie w oparciu o umowę o pracę i zadbamy o Twój naukowy rozwój. Realizuj z nami wyzwania technologiczne i biznesowe.

KONTAKT:

Dział HR - Departament Operacyjny
https://iel.bip.gov.pl/search/joboffers/
e-mail: praca@iel.lukasiewicz.gov.pl
tel. kontaktowy: +48 22 11 25 209

Łukasiewicz
Instytut Elektrotechniki

PROFIL DZIAŁALNOŚCI:

Łukasiewicz – Instytut Elektrotechniki to instytut badawczy należący do jednej z największych w Europie **Sieci Badawczej Łukasiewicz** skupiającej ponad **7 000 pracowników** i 26 instytutów badawczych zlokalizowanych w 12 miastach Polski. Stanowimy tę część nauki, która pracuje dla biznesu i wspiera rozwój firm. Działając w formule **Science is Business**, spotykamy się z przedsiębiorcami i oferujemy rozwiązania, które pomagają usprawniać ich działanie oraz **tworzyć technologie zmieniające rzeczywistość**. Łukasiewicz to realizacja polskich aspiracji do bycia partnerem dla najlepszych europejskich i światowych ekspertów, zarówno w świecie nauki, jak i przedsiębiorczości.

W Łukasiewicz — Instytucie Elektrotechniki od ponad 70 lat prowadzimy prace badawczo-rozwojowe, produkcję jednostkową i małoseryjną na rynek Polski i zagraniczny, produkcję doświadczalną, certyfikację wyrobów oraz prace wydawnicze i normalizacyjne w obszarze elektrotechniki. Jesteśmy **wiodącą w Polsce** jednostką współpracującą z przemysłem, zajmującą się **projektowaniem** i **konstruowaniem** oraz doskonaleniem wytwarzanych i eksploatowanych wyrobów elektrotechnicznych. Na bazie najnowszej wiedzy z zakresu nauki i techniki wykorzystujemy możliwości badawcze posiadanych laboratoriów. Realizujemy wiele projektów **komercyjnych** i **badawczo-rozwojowych** oraz nieustannie staramy się o **nowe wyzwania**.

Ze względu na dynamiczny rozwój nieprzerwanie poszukujemy nowych specjalistów, zarówno tych na początkowym etapie kariery zawodowej, jak i tych wykwalifikowanych.

PRZEŚLIJ NAM SWOJE CV, A MY ZAJMIEMY SIĘ RESZTĄ!

praca@iel.lukasiewicz.gov.pl

INFORMACJE DODATKOWE:

Zapraszamy do współpracy absolwentów i studentów kierunków technicznych!

Stworzymy Ci możliwość **realizowania własnych pomysłów** i zdobywania cennego **doświadczenia** w pracy na pograniczu **nauki** i **biznesu**. Zagwarantujemy **stabilne zatrudnienie** w oparciu o **umowę o pracę** i zadbamy o Twój **naukowy rozwój**. Realizuj z nami **wyzwania technologiczne i biznesowe**.

KONTAKT:

Dział HR – Departament Operacyjny
https://iel.lukasiewicz.gov.pl/
https://iel.bip.gov.pl/search/joboffers/
praca@iel.lukasiewicz.gov.pl
+48 22 11 25 209

Sieć Badawcza Łukasiewicz – Instytut Elektrotechniki
ul. Mieczysława Pożaryskiego 28, 04-703 Warszawa, NIP: 5250007684

I – Innowacyjność
E – Entuzjazm
L – Ludzie

Łukasiewicz
Przemysłowy Instytut Motoryzacji

SIEĆ BADAWCZA ŁUKASIEWICZ - PRZEMYSŁOWY INSTYTUT MOTORYZACJI

BRANŻA: Motoryzacyjna

O FIRMIE: Sieć Badawcza Łukasiewicz – Przemysłowy Instytut Motoryzacji jest instytutem badawczym współtworzącym Sieć Badawczą Łukasiewicz, która dostarcza atrakcyjne, konkurencyjne i kompletne rozwiązania biznesowe. Łukasiewicz – PIMOT prowadzi badania naukowe i prace rozwojowe z zakresu motoryzacji. Działalność Instytutu koncentruje się wokół takich obszarów jak: poprawa bezpieczeństwa ruchu drogowego, doskonalenie pojazdów, badania z zakresu inteligentnych systemów bezpieczeństwa oraz obronności i bezpieczeństwa państwa, alternatywne źródła zasilania pojazdów oraz paliwa, biopaliwa i odnawialne zasoby energii. Zaplecze badawcze Instytutu stanowi kilkanaście, unikatowych w skali kraju, specjalistycznych i stale unowocześnianych laboratoriów, pracowni i zakładów badawczych.

LOKALIZACJA: ul. Jagiellońska 55, 03-301 Warszawa

OFERTA:

Praktyki: Tak, cały rok.

Staż: Tak, w zależności od potrzeb.

Partner Biura Karier

DLA STUDENTÓW I ABSOLWENTÓW WYDZIAŁU:

- Wydziału Elektroniki
- Wydziału Inżynierii Mechanicznej;
- Wydziału Mechatroniki, Uzbrojenia i Lotnictwa
- Wydziału Nowych Technologii i Chemii

KLUCZOWE KOMPETENCJE:

- Umiejętności naukowo-techniczne;
- Umiejętność pracy w zespole;
- Znajomość języka angielskiego poziom min. B1;
- Nastawienie na zdobywanie wiedzy i doświadczenia.

KONTAKT:

kadry@pimot.lukasiewicz.gov.pl
tel. kontaktowy: 22 7777 024

Łukasiewicz
PIMOT

STUDENCIE!
CZAS NA STAŻ!

Sieć Badawcza Łukasiewicz – Przemysłowy Instytut Motoryzacji
zaprasza Studentów na staże i praktyki. Zapewniamy:

1. **SZKOLENIE** POD OKIEM EKSPERTÓW
2. **ZAJĘCIA PRAKTYCZNE** PRZY KRAJOWYCH I MIĘDZYNARODOWYCH PROJEKTACH BADAWCZYCH
3. **MOŻLIWOŚĆ USTALENIA PROGRAMU PRAKTYK** POD KĄTEM REALIZOWANYCH PRAC DYPLOMOWYCH
4. **PERSPEKTYWĘ** ZATRUDNIENIA

ODEZWIJ SIĘ DO NAS!

Więcej informacji na: **www.pimot.lukasiewicz.gov.pl**

Łukasiewicz – Przemysłowy Instytut Motoryzacji
ul. Jagiellońska 55, 03-301 Warszawa
22 7777-024

SIEĆ ŁUKASIEWICZ – INSTYTUT CERAMIKI I MATERIAŁÓW BUDOWLANYCH

BRANŻA: Budownictwo, Energetyczna, Przemysłowa, Technologiczna, Obronność państwa, Badania/Rozwój, Inżynieria środowiska, Chemia

O FIRMIE: Wiodąca jednostka naukowa w dziedzinie materiałów budowlanych, szkła, ceramiki, materiałów ogniotrwałych i ochrony środowiska, a także biomateriałów. Wieloletnie doświadczenie we współpracy z przemysłem w zakresie projektów badawczych oraz wdrożeń przemysłowych procentuje postrzeganiem Instytutu jako wiarygodnego, rzetelnego partnera biznesowego. Za sprawą wysoko wykwalifikowanej kadry naukowców Instytut jest twórcą wielu innowacyjnych rozwiązań technologicznych, które zostały opatentowane i wdrożone w przemyśle. Posiada wiele prestiżowych krajowych i europejskich uprawnień potwierdzających wysoką jakość badań dotyczących zaawansowanych materiałów i technologii między innymi jako Jednostka Notyfikowana UE nr 1487, Jednostka Oceny Technicznej, Jednostka Certyfikująca PCA AC 008 oraz akredytowane laboratorium PCA AB 054. Instytut ma bogate doświadczenie w realizacji projektów krajowych i międzynarodowych, których wyniki wdrażane są w przemyśle.

LOKALIZACJA: ul. Cementowa 8, 31-983 Kraków

OFERTA:

Praktyki: Tak, cały rok.

Staż: Tak, cały rok.

DLA STUDENTÓW I ABSOLWENTÓW WYDZIAŁU:

- Wydziału Inżynierii Lądowej i Geodezji
- Wydziału Nowych Technologii i Chemii

KLUCZOWE KOMPETENCJE:

- Wiedza merytoryczna z dziedziny chemii, inżynierii materiałowej, inżynierii lądowej;
- Znajomość języka angielskiego;
- Umiejętność uczenia się oraz pracy zespołowej;
- Wysoka kultura osobista;
- Logiczne i analityczne myślenie;
- Chęć rozwoju;
- Otwartość na nowe rozwiązania;
- Zaangażowanie;
- Umiejętność dostosowania się do sytuacji (np. w razie wystąpienia niespodziewanych okoliczności).

KONTAKT: https://icimb.bip-e.pl/
rekrutacja@icimb.lukasiewicz.gov.pl

WOJSKOWY INSTYTUT TECHNICZNY UZBROJENIA

BRANŻA: Uzbrojenie, Badania/Rozwój

O FIRMIE: **Wojskowy Instytut Techniczny Uzbrojenia** jest wiodącym instytutem badawczym, realizującym badania naukowe i prace rozwojowe z zakresu obronności i bezpieczeństwa państwa. Instytut wspiera proces modernizacji Sił Zbrojnych, dostarcza innowacyjnych i kompleksowych rozwiązań w zakresie uzbrojenia i sprzętu wojskowego. Partnerami instytutu są jednostki naukowe i produkcyjne, wiodące w dziedzinie zastosowań wysoko zaawansowanych technologii.

Dziedziny działalności m.in.:
- broń strzelecka i indywidualne wyposażenie żołnierza;
- rakiety i artyleria wojsk lądowych;
- eksploatacja uzbrojenia i środków bojowych;
- zapalniki i materiały wybuchowe;
- radiolokacja i optoelektronika;
- symulatory i trenażery;
- bezzałogowe statki powietrzne i ich uzbrojenia.

LOKALIZACJA: WITU posiada swoje siedziby w trzech lokalizacjach:
- Kompleks główny Instytutu – Zielonka k. Warszawy;
- Ośrodek Badań Dynamicznych – Stalowa Wola;
- Ośrodek Badań Dynamicznych – poligon Drawsko Pomorskie.

OFERTA: **Praktyki:** Tak, w zależności od potrzeb.

Staż: Nie.

Partner Biura Karier

DLA STUDENTÓW I ABSOLWENTÓW WYDZIAŁU:
- Wydziału Cybernetyki
- Wydziału Elektroniki
- Wydziału Inżynierii Mechanicznej;
- Wydziału Mechatroniki, Uzbrojenia i Lotnictwa
- Wydziału Nowych Technologii i Chemii
- Instytutu Optoelektroniki

KLUCZOWE KOMPETENCJE: Zależne od stanowiska, zespołu i obszaru.

REKRUTACJA: Zapraszamy do zapoznania się z ofertami opublikowanymi na stronie: **www.witu.mil.pl** w zakładce KARIERA.

KONTAKT: witu@witu.mil.pl

Wojskowy Instytut Techniczny Uzbrojenia

www.witu.mil.pl

NOTATKI

NOTATKI

NOTATKI

SUDOKU

	8	6	9	5	7			
	5					3		
2		9	3					
6					2			7
	3	4					1	
7		5		9		6		
		3			1	4		9
		2		6	5			
					9	1		6

3	5				9			
8		7						
			6	3				5
	7		2			6	9	
		8		9	5	2	7	
9					6		5	8
		3					4	2
1			7	6				
	4		3		2			

5	8		6		1		9	
1							8	
						3		6
	3				4			
				5		9	3	8
					3	5	6	4
8	1		5	2		7	4	
	7	2	3	9		6		

8	4							1
		3		7			8	2
				2		6		5
4	7	8					1	6
	2		6				4	
	6					7		3
			2	8		1	9	
		9		3		2		
			7				6	

7			5	9	3			
6						5		9
5							8	
3		1	9	5				
	5							7
		9		1	7	3	4	
8						4		1
		6			5	2	9	
		5		4				3

	7		3			9		
1		8					7	
		2		1		4		3
7			8		1			
				5				2
	6	5	7		3			8
	4		1		5			7
	5		2	4	6			
		6			8			

Wnioski
luty 2023

Program szkoleniowy dla studentów WAT

Więcej informacji na stronie Biura Karier

TARGI PRACY WAT

KWIECIEŃ 2023