BIURO KARIER WAT

KATALOG PRACODAWCÓW 2024/2025

#BUDOWNICTWO
#GEODEZJA
#INŻYNIERIA GEOPRZESTRZENNA

kariera@wat.edu.pl

kariera.wat.edu.pl

facebook.com/karierawat

WPROWADZENIE

Szanowni Państwo, Drodzy Studenci,

w roku akademickim 2024/2025 oddajemy w Wasze ręce **5 Branżowych Katalogów Pracodawców** Biura Karier Wojskowej Akademii Technicznej.

W katalogach znajdziecie ofertę firm, podmiotów i instytucji państwowych z różnych sektorów gospodarki - opisy profili działalności, kluczowe kompetencje i wymagania stawiane wobec przyszłych pracowników.

Wszystkim Czytelnikom życzymy powodzenia w poszukiwaniu ciekawej i perspektywicznej pracy, jak również wartościowych i interesujących staży oraz praktyk. Mamy nadzieję, że niniejsza publikacja okaże się pomocna przy wyborze dalszej drogi rozwoju zawodowego.

Poza katalogiem zachęcamy do zapoznania się z ofertą Biura Karier i śledzenia strony internetowej kariera.wat.edu.pl. Jeśli stawiasz pierwsze kroki na rynku pracy i chciałbyś wiedzieć więcej, zgłoś się do nas. Pomożemy Ci stworzyć profesjonalne CV, przygotujemy do rozmowy kwalifikacyjnej, wesprzemy w zdefiniowaniu swoich celów zawodowych i opracowaniu planu rozwoju kariery.

Zapraszamy do lektury i życzymy powodzenia w znalezieniu satysfakcjonującej pracy!

Zespół Biura Karier
Wojskowej Akademii Technicznej

Biuro Karier WAT

BIURO KARIER

- Oferty pracy, w tym praktyk i staży
- Doradztwo zawodowe
- Spotkania z pracodawcami
- Szkolenia i warsztaty
- Targi pracy
- Katalog pracodawców
- Program szkoleniowy dla studentów

Bądź na bieżąco i obserwuj nasze media społecznościowe

Facebook @karierawat

Instagram @biurokarier_wat

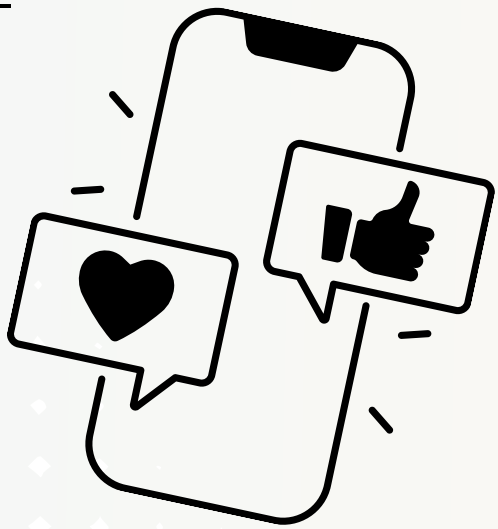

Napisz do nas

kariera@wat.edu.pl

kariera.wat.edu.pl

Doradca zawodowy

Umów się na bezpłatną konsultację:

W ramach indywidualnych konsultacji możesz:

- dokonać weryfikacji dokumentów aplikacyjnych,
- przygotować się do rozmowy kwalifikacyjnej,
- zdefiniować swoje cele zawodowe,
- opracować plan rozwoju kariery.

BIURO KARIER, POK. 89/100 (SZTAB)

Samorząd Studencki

SAMORZĄD STUDENCKI

Samorząd Studencki Wojskowej Akademii Technicznej to dynamiczna społeczność z pasją do nauki, rozwoju i współtworzenia wyjątkowego środowiska akademickiego. Naszym celem jest nie tylko reprezentowanie studentów, ale także tworzenie warunków do ich pełnego rozwoju.

Działamy na rzecz integracji studentów, organizując wydarzenia, projekty i inicjatywy społeczne. Jesteśmy głosem studentów w dialogu z władzami uczelni, dbając o ich prawa i dobre warunki studiowania.

Inicjujemy projekty edukacyjne, kulturalne i sportowe, stawiając na wszechstronny rozwój naszych koleżanek i kolegów. Pikniki wydziałowe, Juwenalia, Bal Studenta, Tydzień Waciaka to tylko niektóre z naszych projektów. Nasza działalność obejmuje także działania charytatywne.

Samorząd Studencki to miejsce, gdzie pomysły nabierają życia, a każdy student ma szansę wpływać na kształt uczelni i otaczającego nas świata akademickiego.

Dołącz do nas i razem twórzmy inspirujące środowisko dla studentów Wojskowej Akademii Technicznej!

Zaobserwuj nas i bądź na bieżąco:

Facebook: @Samorząd Studencki WAT
Instagram: @samorzadwat

Do największych projektów Samorządu Studenckiego WAT należą:

- Juwenalia
- Bal Studenta
  Bal Podchorążego
- Pikniki Wydziałowe
- Obóz adaptacyjny dla nowych studentów *Adapciak*

STUDENT
EAST
EXPRESS
SAMORZĄD STUDENCKI
WAT

GÓRA
KALWARIA

#edukacja

GUNB

Akademia GUNB

Zdobywaj wiedzę

z Akademią Głównego Urzędu Nadzoru Budowlanego!

akademia.gunb.gov.pl

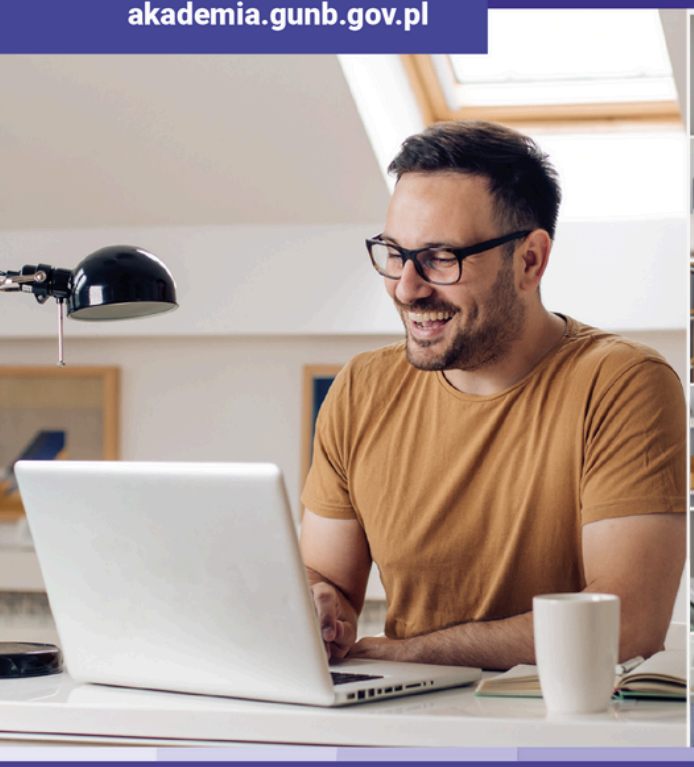

Akademia GUNB to:

- **nowoczesne** centrum edukacyjne
- szkolenia przygotowane przez **ekspertów**
- ponad **9 000 użytkowników**
- dostęp w dowolnym momencie **24/7**
- **nowoczesna i różnorodna formuła** szkoleniowa
- **zero opłat**
- **certyfikaty**
- szkolenia z systemów **IT GUNB**
- systematycznie **poszerzana baza szkoleń**

Dla kogo?

Dla wszystkich, czyli:

- osób zainteresowanych **budownictwem i wyrobami budowlanymi**
- **studentów następujących kierunków:** orzecznictwo, kontrola, IT, budownictwo, administracja publiczna
- **uczestników procesu budowlanego:** inżynierów, architektów, kierowników robót budowlanych
- **urzędników z organów nadzoru budowlanego i administracji** architektoniczno-budowlanej

Wykaz Pracodawców

- 22 WOJSKOWY OŚRODEK KARTOGRAFICZNY
- AMW SINEVIA SP. Z O.O.
- GEOCAD SP. Z O. O.
- KRYPTON POLSKA SP. Z O.O.
- PEKABEX
- PKIG SP. Z O.O.
- SKANSKA S.A.
- SPEC BAU POLSKA SP. Z O.O.
- STRABAG SP. Z O.O.
- TRAKCJA S.A.
- ULMA CONSTRUCCION POLSKA S.A

22 WOJSKOWY OŚRODEK KARTOGRAFICZNY

Lokalizacja: Komorowo

Profil działalności:
22 Wojskowy Ośrodek Kartograficzny jest jednostką organizacyjną przeznaczoną do realizacji zadań w zakresie zabezpieczenia geoprzestrzennego Sił Zbrojnych RP.
W ramach prowadzonej działalności Ośrodek odpowiada za wykonywanie opracowań redakcyjnych i kartograficznych map topograficznych, przeglądowych, zbieranie, gromadzenie i przetwarzanie informacji o terenie, aktualizację map topograficznych, numerycznych i analogowych oraz innych produktów geograficznych.

REALIZACJA PRAKTYK I STAŻY STUDENCKICH

Obszar:
- Kartografia, geoinformatyka, sieci teleinformatyczne, systemy informatyczne, bezpieczeństwo systemów teleinformatycznych, geoprzestrzenne bazy danych, geodezja

Termin rekrutacji:
- Ustalany indywidualnie

Jak aplikować?
- Dostarczyć osobiście, listownie lub na adres e-mail - zapytanie o możliwość odbycia praktyki (forma dowolna), zaświadczenie o niekaralności, dyplom ukończenia studiów. Wymagania: obywatelstwo polskie, ukończone 18 lat

POSZUKIWANI SPECJALIŚCI

Kartograf, grafik, analityk danych geoprzestrzennych, redaktor techniczny, administrator geoprzestrzennych baz danych, administrator sieci, programista

KLUCZOWE KOMPETENCJE I UMIEJĘTNOŚCI:

- studia kierunkowe: geodezja, kartografia, geografia, informatyka, geoinformatyka, inżynieria geoprzestrzenna
- obsługa programów GIS, w tym analizy geodanych
- programowanie w środowisku GIS
- umiejętność pracy w zespole
- zaangażowanie
- dobra znajomość pakietu MS Office

KONTAKT

22 Wojskowy Ośrodek Kartograficzny im. ppłk. Mieczysława Szumańskiego ps. "Bury"
ul. płk. dypl. L. Bociańskiego 1, 07-310 Komorowo
mail: 22wok@ron.mil.pl
www: https://22wok.wp.mil.pl

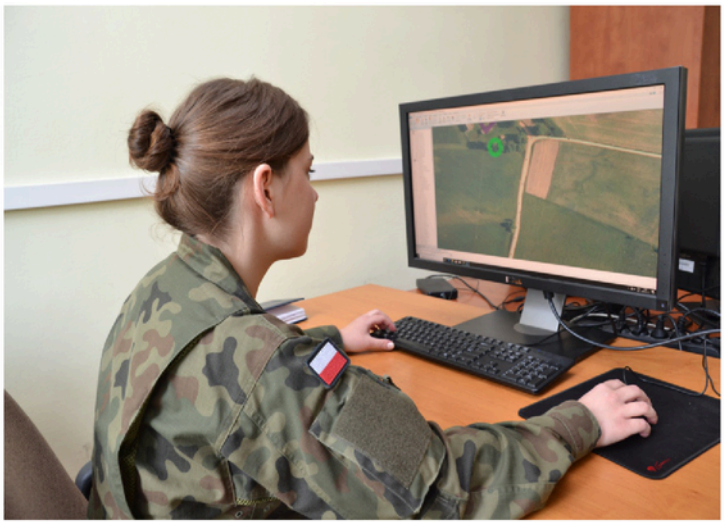

22 WOJSKOWY OŚRODEK KARTOGRAFICZNY

DOŁĄCZ DO NAS

AMW SINEVIA SP. Z O.O.

AMW SINEVIA

Lokalizacja: cała Polska

Profil działalności:
Jedna z największych firm budowlanych w Polsce działających na rynku od 2011 roku. Oferujemy usługi z zakresu budownictwa ogólnego oraz specjalistycznego. Zajmujemy się modernizacją oraz zarządzaniem systemami ciepłowniczymi należącymi do instytucji wojskowych. Oferujemy także usługi z zakresu utrzymania porządku i czystości na terenach kompleksów wojskowych, biur a także budynków mieszkalnych i użytkowych. Działalność uzupełniamy o projektowanie, wytwarzanie i serwis wyrobów ślusarskich, w tym kontenerów biurowych, mieszkalnych i sanitarnych. Zatrudniamy wykwalifikowaną kadrę inżynierską, która dzięki swojej wiedzy i doświadczeniu, posiada doskonałą zdolność analizy dokumentacji projektowej oraz umiejętność radzenia sobie z ryzykiem występującym w trakcie realizacji inwestycji budowlanych. Przestrzegamy standardów jakości ISO i AQAP oraz wprowadzamy innowacyjne i ekologiczne rozwiązania technologiczne do realizowanych projektów.

REALIZACJA PRAKTYK I STAŻY STUDENCKICH

Obszar:

- W zależności od potrzeb

POSZUKIWANI SPECJALIŚCI

Oferta dla studentów i absolwentów Wydziału Inżynierii Lądowej i Geodezji

KLUCZOWE KOMPETENCJE I UMIEJĘTNOŚCI:

- Zaangażowanie
- Odpowiedzialność
- Komunikatywność
- Otwartość na zmiany

KONTAKT

AMW SINEVIA Sp. z o.o.
ul. Paderewskiego 6, 05-100 Nowy Dwór Mazowiecki
www.amwsinevia.pl
rekrutacja@amwsinevia.pl

AMW SINEVIA

PRECYZJA WIEDZA ZAUFANIE

GEOCAD SP. Z O. O.

Lokalizacja: ul. Okoliczna 4, 01-359 Warszawa

Profil działalności:
GEOCAD sp. z o.o. to wiodąca firma geodezyjna, oferująca kompleksowe usługi oparte na nowoczesnych technologiach i wieloletnim doświadczeniu. Nasza działalność obejmuje szeroki zakres specjalistycznych opracowań geodezyjnych i kartograficznych, w tym: mapy do celów projektowych, ortofotomapy, numeryczne modele powierzchni terenu, chmury punktów LiDAR, modele 3D o ustalonej szczegółowości, dokumentacje architektoniczne, inwentaryzacje infrastruktury podziemnej, inspekcje obiektów wysokościowych, inwentaryzacje obiektów wybudowanych. Dzięki rozbudowanej sieci oddziałów w Warszawie, Łodzi, Krakowie i Lipsku, jesteśmy w stanie skutecznie obsługiwać klientów na terenie całej Polski i za granicą. Nasz zespół, liczący ponad 50 wykwalifikowanych specjalistów, stale podnosi swoje kompetencje, aby świadczyć usługi na najwyższym poziomie, zgodne z najnowszymi standardami branżowymi.

REALIZACJA PRAKTYK I STAŻY STUDENCKICH

Obszar:
- Możliwość odbycia praktyk w jednym z naszych oddziałów w Warszawie, Łodzi, Krakowie i Lipsku

Termin rekrutacji:
- Cały rok

Jak aplikować?
- Jeśli jesteś zainteresowany dołączeniem do naszego zespołu na praktyki lub staż, prześlij swoje CV wraz z listem motywacyjnym na adres **biuro@geocad.waw.pl**

POSZUKIWANI SPECJALIŚCI

Geodeta, młodszy specjalista z zakresu modelowania BIM

KLUCZOWE KOMPETENCJE I UMIEJĘTNOŚCI:

- Studenci lub absolwenci kierunków związanych z geodezją i kartografią lub kierunków pokrewnych
- Podstawowa znajomość pomiarów terenowych oraz opracowywania danych geodezyjnych, mile widziane doświadczenie zdobyte podczas praktyk studenckich lub projektów akademickich
- Zainteresowanie obsługą nowoczesnego sprzętu geodezyjnego, wskazane jest wcześniejsze zapoznanie się z podstawami obsługi sprzętu geodezyjnego w ramach zajęć akademickich
- Chęć rozwoju w obszarze geodezji klasycznej, fotogrametrii, skaningu laserowego oraz modelowania 3D
- Umiejętność pracy w zespole, dobra organizacja pracy oraz zaangażowanie w realizację powierzonych zadań
- Znajomość podstawowych zagadnień związanych z systemami GIS, AutoCAD, Revit oraz technologii skanowania laserowego
- Prawo jazdy kategorii B będzie dodatkowym atutem

KONTAKT

biuro@geocad.waw.pl
https://geocad.waw.pl/
LinkedIn: https://www.linkedin.com/company/geocadwaw/
Facebook: https://www.facebook.com/geocadwarszawa/

GEOCAD

DOŁĄCZ DO NAS!

REKRUTUJEMY

STUDENTÓW I ABSOLWENTÓW GEODEZJI I KARTOGRAFII LUB KIERUNKÓW POKREWNYCH

NA STAŻ LUB PRAKTYKI

DO JEDNEGO Z NASZYCH ODDZIAŁÓW W WARSZAWIE, ŁODZI, LIPSKU LUB KRAKOWIE

WYŚLIJ DO NAS SWOJE CV I LIST MOTYWACYJNY NA:
BIURO@GEOCAD.WAW.PL

GEOCAD sp. z o.o. to jedna z większych firm geodezyjnych w Polsce oferująca nowoczesne rozwiązania technologiczne w zakresie geodezji, skanowania laserowego, fotogrametrii a także modelowania 3D. Działamy na rynku polskim i europejskim, zapewniając najwyższą jakość usług.

OFERTA PRAKTYK I STAŻU

Obszary pracy: Geodezja, kartografia, fotogrametria, skaning laserowy, modelowanie 3D.

Umiejętności:

- Podstawowa znajomość sprzętu geodezyjnego i programów AutoCAD, Revit, QGIS.
- Chęć rozwoju w obszarze skaningu laserowego, modelowania 3D, itp.

DLACZEGO WARTO ODBYĆ PRAKTYKI I STAŻ W GEOCAD?

- Będziesz miał okazję pracować z najnowszym sprzętem geodezyjnym, skanerami laserowymi oraz dronami,
- Zdobędziesz doświadczenie przy dużych, wielobranżowych projektach,
- Będziesz pracować u boku doświadczonych specjalistów, którzy pomogą Ci rozwijać kompetencje,
- Oferujemy możliwość dalszego zatrudnienia dla najlepszych stażystów.

ZAPRASZAMY ZAOBSERWOWANIA NAS NA MEDIACH SPOŁECZNOŚCIOWYCH:

@geocadwaw @geocadwarszawa @geocad.waw

GEOCAD sp. z o.o.
ul. Okoliczna 4
01-359 Warszawa
biuro@geocad.waw.pl
tel. 516 759 672
www.geocad.waw.pl

Twój start w geodezji i nowoczesnych technologiach - dołącz do GEOCAD i aplikuj już dziś!

KRYPTON POLSKA SP. Z O.O.

Lokalizacja: Warszawa, ul. Komitetu Obrony Robotników 56

Profil działalności:
KRYPTON Polska od 20 lat zapewnia skuteczną ochronę informacji niejawnych i wrażliwych w cyfrowym świecie, budując szyfratory nowej generacji i wspierając kryptograficzną ekspertyzą kluczowe organizacje państwowe. Produkty KRYPTON cechują się wysokimi parametrami pracy, łatwością obsługi i najwyższymi standardami bezpieczeństwa, potwierdzonymi certyfikatami Agencji Bezpieczeństwa Wewnętrznego i Służby Kontrwywiadu Wojskowego. Po więcej informacji zapraszamy do odwiedzenia www.krypton-polska.com i naszego profilu na Linkedin.

REALIZACJA PRAKTYK I STAŻY STUDENCKICH

Obszar:
- Programowanie FPGA, programowanie systemów wbudowanych, projektowanie elektroniki

Termin rekrutacji:
- Cały rok

Jak aplikować?
- Zgłoszenia kandydatów na praktyki oraz staż w KRYPTON Polska przyjmujemy za pośrednictwem formularza online, dostępnego na stronie www.krypton-polska.com w zakładce *Kariera*. Zastrzegamy sobie prawo do kontaktu tylko z wybranymi kandydatami.

POSZUKIWANI SPECJALIŚCI

- Programiści układów FPGA (szczególnie Intel/Altera)
- Programiści systemów wbudowanych C/C++ (preferowana dobra znajomość C++)
- Konstruktorzy układów elektronicznych (preferowana dobra znajomość Altium Designer)

KLUCZOWE KOMPETENCJE I UMIEJĘTNOŚCI:

- Znajomość języków opisu sprzętu (VHDL, Verilog), projektowania, symulacji i testowania układów cyfrowych, optymalizacji wydajności na poziomie sprzętowym oraz efektywne korzystanie z narzędzi Intel Quartus, ModelSim, Questa, Verilator do implementacji projektów na układy FPGA.
- Znajomość języków C/C++ (preferujemy język C++), procesorów zaimplementowanych w układach FPGA (NIOS II, RISC V lub inne), programowania mikrokontrolerów z rodziny STM32, debugowania i testowania na poziomie niskopoziomowym.
- Znajomość zasad projektowania analogowych i cyfrowych obwodów elektronicznych, narzędzi CAD do projektowania PCB (Altium Designer), narzędzi do symulowania LTSpice oraz HyperLynx (analiza i symulacja), komponentów oraz procesów produkcji i testowania prototypów elektronicznych.

KONTAKT

Ewa Adams
KRYPTON Polska
rekrutacja@krypton-polska.com (w temacie prosimy wpisać: STAŻ/PRAKTYKA)

POZNAJ #TEAM KRYPTON

- KRYPTON Polska to 50 fantastycznych i utalentowanych osób! Jesteśmy niewielkim, ale ambitnym zespołem. Osoba z najkrótszym stażem pracuje u nas od miesiąca, ale znaczna większość naszego zespołu pracuje tutaj 3 i więcej lat.
- Praca w KRYPTON Polska potrafi wciągnąć jak dobry serial telewizyjny - jesteś ciekawa/ciekawy co będzie dalej i chcesz zobaczyć kolejny odcinek. Dlatego mamy w #TeamKrypton również pracowników, którzy są z nami od samego początku powstania Krypton!

KRYPTONOWA KULTURA PRACY

- Unikamy wprowadzania sztucznych korporacyjnych zasad.
- Szanujemy nasz czas i nie umawiamy spotkań, które można zastąpić e-mailem.
- Jesteśmy zgranym zespołem i razem walczymy z projektowymi trudnościami.
- W pracy jesteśmy sobą i czujemy się tu komfortowo, co wspiera naszą produktywność i rozwój.
- Lubimy solidną dozę poczucia humoru i nerdowe dyskusje o historii kryptografii i słynnych szpiegach.
- Działamy etycznie i zgodnie z obowiązującymi przepisami prawa.
- Mamy innowacyjne podejście i wierzymy, że nie ma czegoś takiego jak zły pomysł.
- Aha, na koniec jeszcze jedno! Nowozatrudniona osoba przynosi pierwszego dnia słodkości dla wszystkich. (To oczywiście żart... a może nie? Zaaplikuj do nas i przekonaj się sam).

POZNAJ NASZE BENEFITY

- Możesz liczyć na wspierającą i pozytywną atmosferę, z której jesteśmy w KRYPTON dumni!
- Udział w szkoleniach i projektach rozwojowych, bo chcemy być najlepszą wersją nas samych! Nasz cel to nie tylko zatrzymanie talentów, ale również ich rozwój na dalszym etapie kariery.
- Darmowy dostęp hali sportowej znajdującej się nieopodal naszego biura. Mamy do dyspozycji boisko do siatkówki, koszykówki, piłki halowej oraz kort do squasha.

#TEAMKRYPTON WŁASNYMI SŁOWAMI O NASZEJ ORGANIZACJI:

- “Pracodawca, który jest otwarty na Twoje pomysły i pozwala Ci się rozwijać”.
- “Firma przyjazna ludziom”.
- “Bardzo lubię pracować w KRYPTONIE, ponieważ nie czuję jakbym pracowała :) Oczywiście pracujemy wspólnie nad projektami i bardzo często mamy do pokonania trudne techniczne problemy, ale atmosfera w firmie jest tym co sprawiło, że chciałabym zostać na dłużej".
- “KRYPTON to nieduża firma zajmująca się specjalistycznym sprzętem, robiąca ciekawe i potrzebne projekty (w tym również wojskowe), zatrudniająca wielu megamądrych ludzi - dosyć rzadki miks”.

WWW.KRYPTON-POLSKA.COM

LinkedIn/KRYPTON POLSKA

PEKABEX

Lokalizacja: Warszawa

Profil działalności:
Pekabex jest międzynarodową firmą z branży budowlanej: wiodącym wytwórcą prefabrykatów, generalnym wykonawcą i deweloperem z bogatym doświadczeniem w projektowaniu, produkcji, montażu oraz kompleksowych usługach budowlanych i inwestycyjnych. Założony w 1972 roku, obecnie zatrudnia ponad dwa tysiące specjalistów w biurach, fabrykach i na budowach w Polsce, Niemczech i Skandynawii.

REALIZACJA PRAKTYK STUDENCKICH

Obszar:
- Produkcja, Wsparcie Biznesu, Generalne Wykonawstwo, Montaż

Termin rekrutacji:
- Cały rok

Jak aplikować?
- Zgłoszenia należy przesyłać na maila: rekrutacja@pekabex.com

REALIZACJA STAŻY STUDENCKICH

Obszar:
- Produkcja, Wsparcie Biznesu, Generalne Wykonawstwo, Montaż

Termin rekrutacji:
- Rekrutacja: marzec - czerwiec I Realizacja stażu: lipiec - wrzesień

Jak aplikować?
- Zgłoszenia można składać aplikując na daną ofertę poprzez stronę internetową: https://pekabex.com/kariera/oferty-pracy/

POSZUKIWANI SPECJALIŚCI

Inżynier Budowy, Kierownik Robót, Kierownik Budowy, Asystent Kierownika Sprzedaży, Asystent Projektanta, Kosztorysant, Inspektor ds. Jakości, Inżynier Produkcji, Brygadzista Produkcji, Kierownik Produkcji, Specjalista ds. Przygotowania Produkcji, Planista Produkcji.

KLUCZOWE KOMPETENCJE I UMIEJĘTNOŚCI:

- Wykształcenie wyższe budowlane lub student ostatniego roku budownictwa
- Doświadczenie na budowie lub produkcji będzie atutem, ale nie jest niezbędne
- Gotowość do częstych podróży służbowych
- Umiejętność pracy w zespole
- Skuteczność w realizacji celów, terminowość
- Znajomość języka angielskiego, obsługi komputera, w tym CAD

KONTAKT

Jagoda Karpińska
rekrutacja@pekabex.com
https://pekabex.com/kariera/oferty-pracy/

Projektujemy i budujemy przyszłościowe obiekty.

Tworzymy
zgrany zespół.
Dołącz do nas!

Aplikuj już dziś

pekabex.com/kariera

PKIG SP. Z O.O.

Lokalizacja: ul. Filipinki 10A, 02-207 Warszawa (Ochota, w pobliżu Dworca Zachodniego)

Profil działalności:

PKIG Sp. z o. o. to prężnie rozwijająca się firma na rynku polskim oraz międzynarodowym. W ramach prowadzonej działalności realizujemy zlecenia z zakresu: geodezji klasycznej i GNSS, fotogrametrii, skaningu laserowego oraz batymetrii. Dzięki wieloletniemu doświadczeniu osiągnęliśmy status lidera na rynku polskim w zakresie pomiaru i kalkulacji powierzchni komercyjnych. Jako jedni z pierwszych w Polsce rozpoczęliśmy wykonywanie pomiarów powierzchni w międzynarodowych standardach (BOMA, GIF, TEGOVA, RICS). Dzięki wyspecjalizowanej kadrze pracowników, nasze usługi świadczone są w oparciu o najnowsze technologie, co pozwala na połączenie geodezyjnej precyzji z optymalnym czasem realizacji oraz najwyższą jakością realizowanych usług.

REALIZACJA PRAKTYK STUDENCKICH

Termin rekrutacji:

- Cały rok

Jak aplikować?

- Rekrutacja przez media społecznościowe, stronę internetową

POSZUKIWANI SPECJALIŚCI

- Do prac kameralnych
- Do prac terenowych
- Do prac koordynacyjnych

KLUCZOWE KOMPETENCJE I UMIEJĘTNOŚCI:

- Umiejętność obsługi tachimetru, GPS i innych instrumentów geodezyjnych
- Podstawy programów typu CAD np. Autocad
- Mile widziana umiejętność programów Agisoft, Cyclone oraz Civil
- Prawo jazdy kat. B

KONTAKT

Preferowany kontakt mailowy: rekrutacja@pkig.pl

PKIG

SKANSKA S.A.

Lokalizacja: Warszawa, Kraków, Wrocław, Poznań

Profil działalności:
Od ponad 135 lat jesteśmy jedną z największych firm budowlano-deweloperskich na świecie. Działamy na wybranych rynkach krajów nordyckich, Europy i Stanów Zjednoczonych. Dzięki doświadczeniu naszych pracowników i wspólnie z naszymi klientami, dostarczamy innowacyjne i zrównoważone rozwiązania, które kształtują zdrowe środowisko życia. Wszystko co robimy, ma wpływ na środowisko. Minimalizujemy oddziaływanie na środowisko, korzystamy z zasobów odnawialnych i dbamy o bezpieczeństwo prac w trakcie budowy. Promujemy zasady społecznie odpowiedzialnego i etycznego biznesu w kategoriach środowiskowych, społecznych i ekonomicznych.

REALIZACJA PRAKTYK STUDENCKICH

Obszar:
- Budownictwo: ogólne, drogowe, mostowe, sanitarne, elektryczne i teletechniczne, torowe, kolejowe i trakcyjne, hydrotechniczne
- Dodatkowe obszary to: BHP, BIM, geodezja, finanse, IT i inne specjalizacje wspierające nasze budowy

Termin rekrutacji:
- Program Praktyk Letnich Skanska to 3-miesięczna, płatna praktyka, lipiec – wrzesień. Rekrutacja do programu rozpoczyna się w marcu.

Jak aplikować?
- Wejdź na stronę www.skanska.pl/kariera i znajdź interesującą Cię ofertę pracy lub praktyk
- Wyślij swoje CV
- Porozmawiaj z Rekruterem – Rekruter skontaktuje się z Tobą, jeśli spełniasz wymagania
- Spotkaj się z potencjalnym przełożonym – gdy Twoja Kandydatura będzie odpowiednia zaprosimy Cię na spotkanie

POSZUKIWANI SPECJALIŚCI

Procesy rekrutacyjne prowadzimy przez cały rok. Wiele z ofert pracy skierowanych jest do studentów i absolwentów kierunków techniczny, gdzie nie wymagamy doświadczenia. Stanowiska, na które poszukujemy to m.in. Inżynierowie Budowy w różnych specjalizacjach, Specjaliści ds. kontraktacji, Specjaliści ds. Rozliczeń, Specjaliści ds. Koordynacji BHP czy Specjaliści ds. ofertowania.

KLUCZOWE KOMPETENCJE I UMIEJĘTNOŚCI:

- Chęć nauki i poszerzenia swoich umiejętności
- Umiejętność pracy w zespole
- Zaangażowanie i odpowiedzialność
- Komunikatywność
- Otwartość na zmiany i innowacyjność
- Doświadczenie nie jest wymagane. Nauczymy Cię tego, co jest najważniejsze.

KONTAKT

rekrutacja@skanska.pl
www.skanska.pl/kariera
Facebook: https://www.facebook.com/skanskapolska
LinkedIn: https://pl.linkedin.com/company/skanska

Dzięki wiedzy i zdolności przewidywania kształtujemy sposób, w jaki żyjemy, pracujemy i nawiązujemy relacje. Grupa Skanska, której historia liczy ponad 135 lat, to jeden z największych podmiotów budowlano-deweloperskich na świecie. Jesteśmy generalnym wykonawcą inwestycji biurowych, mieszkaniowych i inżynierii lądowej.

Budujemy z korzyścią dla społeczeństwa, tworzymy innowacyjne i zrównoważone rozwiązania technologiczne wspierające zdrowe życie – zarówno dzisiaj, jak i w przyszłości.

Nasi pracownicy to inżynierowie różnych specjalizacji oraz kierownicy z uprawnieniami w branżach: konstrukcyjno-budowlanej, drogowej, mostowej, kolejowej, hydrotechnicznej, sanitarnej, elektrycznej.

Skanska to firma nie tylko dla inżyniera, wspierają nas także specjaliści z zakresu: finansów, prawa, zarządzania projektami, komunikacji, IT, BHP, HR, ochrony środowiska i administracji.

Rekrutacja i oferty pracy

www.skanska.pl/kariera
rekrutacja@skanska.pl

Śledź nas

facebook/skanskapolska
Linkedin/skanska

SPEC BAU POLSKA SP. Z O.O.

Lokalizacja: Oświęcim, dodatkowo podległa spółka z branży sanitarnej w Warszawie

Profil działalności:
SPEC BAU Polska Sp. z o.o. to firma o stabilnej pozycji na rynku usług budowlanych. Świadczy usługi w zakresie generalnego wykonawstwa inwestycji budowlanych. Specjalizujemy się w budownictwie kubaturowym (najczęściej realizowane przez nas obiekty to: budynki biurowe, hale przemysłowe i parki handlowe). Doświadczenie, wiedza oraz kontakty firmy pozwalają na nieograniczone możliwości współpracy. Stale dokonujemy znaczących zmian w działalności naszej firmy oraz zwiększamy zasięg naszej działalności tak, aby dostarczać produkty i usługi nie tylko najwyższej jakości, ale również takie, których oczekują od nas nasi kontrahenci.

REALIZACJA PRAKTYK STUDENCKICH

Obszar:
- Budownictwo, instalacje sanitarne i elektryczne, kosztorysowanie budowlane i administracja w branży budowlanej

Termin rekrutacji:
- Cały rok

Jak aplikować?
- Kontakt z działem rekrutacji: ewelina.haber@specbaupolska.pl, rozmowa rekrutacyjna z przedstawicielem działu realizacji

POSZUKIWANI SPECJALIŚCI

Inżynier budowy, inżynier robót elektrycznych, inżynier robót sanitarnych, inżynier budowy ds. rozliczeń i administracji, specjalista ds. wycen/kosztorysowania robót budowlanych, specjalista ds. wycen/kosztorysowania robót sanitarnych, specjalista ds. wycen/kosztorysowania robót elektrycznych

KLUCZOWE KOMPETENCJE I UMIEJĘTNOŚCI:

- Ukończone studia (lub w trakcie) z zakresu wymienionych kierunków lub pokrewnych: budownictwo, inżynieria środowiska, elektryka
- Znajomość AutoCAD i Excel na poziomie średnio zaawansowanym lub wyższym
- Mile widziana znajomość języka angielskiego
- Znajomość przepisów budowlanych i norm branżowych
- Prawo jazdy kat. B oraz gotowość do wyjazdów służbowych na terenie występowania inwestycji będzie dodatkowym atutem
- Samodzielność
- Umiejętność skutecznego prowadzenia rekrutacji
- Umiejętność pracy pod presją czasu

KONTAKT

Ewelina Haber
tel. 662132704, **ewelina.haber@specbaupolska.pl**

SPEC BAU POLSKA

zbudujemy Twój sukces!

Chętnie nawiążemy współpracę z osobami, które chcą się rozwijać w sektorze budownictwa, w szczególności poszukujemy:

- inżynierów budowy
- inżynierów branży elektroenergetycznej
- inżynierów branży sanitarnej
- inżynierów budowy ds. rozliczeń i administracji

Z naszej strony możesz liczyć na:

- możliwość zdobycia praktycznego doświadczenia na placach budowy
- współpracę z doświadczonymi inżynierami i specjalistami
- rozwój zawodowy
- atrakcyjne warunki pracy i wynagrodzenia

SKONTAKTUJ SIĘ Z NAMI
TEL. 33 841 00 11
E-MAIL: REKRUTACJA@SPECBAUPOLSKA.PL

HTTPS://SPECBAUPOLSKA.PL/KARIERA/

STRABAG SP. Z O.O.

STRABAG
WORK ON PROGRESS

Lokalizacja: 05-800 Pruszków, ul. Parzniewska 10

Profil działalności:
Postęp zaczyna się od nas. W STRABAG ponad 74.000 pracowników, w 700 lokalizacjach na całym świecie, każdego dnia, wykorzystując nowoczesne narzędzia, technologie i metody organizacji pracy, tworzy postęp. Wyjątkowość i indywidualność to cechy, które charakteryzują każdego z nas i są widoczne w realizowanych przez nas projektach. W budownictwie lądowym, podziemnym i inżynieryjnym, przy budowie dróg, mostów i tuneli. We wszystkich obszarach, w których działamy, tworzymy budownictwo na nowo. Naszym celem jest być najbardziej innowacyjną i neutralną klimatycznie firmą budowlaną w Europie. Równość szans, różnorodność i inkluzywność stanowią istotę naszej firmy i pracy, którą wykonujemy. Rozwijamy się z każdym nowym wyzwaniem, realizując projekty w sposób partnerski. Razem tworzymy wielkie rzeczy.

REALIZACJA PRAKTYK STUDENCKICH

Obszar:
- Budownictwo kubaturowe, drogowe, kolejowe, mostowe, kalkulacja, finanse, kontroling techniczny

Termin rekrutacji:
- Kwiecień-czerwiec 2025

Jak aplikować?
- Przesłanie CV poprzez formularz dostępny na stronie www.strabag.pl/kariera
- Proces selekcji aplikacji i kontakt z wybranymi kandydatami
- Rozmowa rekrutacyjna z pracownikiem zespołu People & Culture lub potencjalnym opiekunem/przełożonym (stacjonarnie lub online)
- Informacja zwrotna

POSZUKIWANI SPECJALIŚCI

Inżynierowie budowy (budownictwo kubaturowe, drogowe, mostowe, kolejowe), Specjaliści ds. kalkulacji, Specjaliści ds. finansowych

KLUCZOWE KOMPETENCJE I UMIEJĘTNOŚCI:

- Student/studentka min. III roku studiów kierunków budowlanych, finansowych, ekonomicznych i technicznych (inżynierii środowiska, elektroenergetyki)
- Umiejętność współpracy w zespole
- Otwartość i zaangażowanie
- Chęć do nauki i zdobywania nowych umiejętności
- Znajomość pakietu Office oraz programu AUTOCAD - mile widziane

KONTAKT

Olga Dowgiałło - Specjalista ds. rekrutacji
tel. 608 389 567
e-mail: olga.dowgiallo@strabag.com

Agnieszka Matras - Junior People & Culture Partner
tel. 880 246 460
e-mail: anieszka.matras@strabag.com

STRABAG to właściwe miejsce dla osób, które wolą same budować postęp zamiast na niego czekać. Dla wszystkich tych, którzy codziennie stawiają sobie wyzwania, mają kreatywne pomysły, myślą i działają perspektywicznie. Dla tych, którzy są otwarci na zmiany i cyfrową transformację oraz wierzą w pracę zespołową. Szukamy Ciebie! Dołącz do nas i kształtuj z nami przyszłość budownictwa.

www.kariera.strabag.pl

STRABAG Sp. z o.o.
ul. Parzniewska 10
05-800 Pruszków
www.strabag.pl

Work On Progress. O budowaniu myślimy na nowo.

TRAKCJA S.A.

TRAKCJA

Lokalizacja: Al. Jerozolimskie 100 IIp. 00-807 Warszawa

Profil działalności:
Jako Trakcja S.A. jesteśmy jedną z największych spółek giełdowych działających w obszarze budów, infrastruktury i energetyki w Polsce. Budujemy i modernizujemy linie kolejowe, tramwajowe, autostrady, drogi ekspresowe, mosty, obiekty kubaturowe oraz sieci elektroenergetyczne. Jesteśmy dumni mogąc brać udział w skomplikowanych i innowacyjnych przedsięwzięciach, których miliony osób używa każdego dnia. A to wszystko dzięki najlepszym ekspertom w branży, którzy wybrali nas na swojego pracodawcę.

POSZUKIWANI SPECJALIŚCI

- **Inżynier budowy** – branża drogowa/ mostowa/ kolejowa/ trakcyjna/ elektroenergetyczna/ sanitarna/ telekomunikacyjna
- **Kierownik** robót mostowych/ drogowych/ kolejowych/ sanitarnych/ elektroenergetycznych/ sanitarna/ telekomunikacyjna
- **Projektant** – branża drogowa/ mostowa/ kolejowa/ trakcyjna/ elektroenergetyczna/ sanitarna/ telekomunikacyjna
- **Asystent projektanta** – branża drogowa/ mostowa/ kolejowa/ trakcyjna/ elektroenergetyczna/ sanitarna/ telekomunikacyjna
- **Specjalista ds. wycen i kalkulacji**
- **Specjalista ds. przygotowania produkcji** (sieć trakcyjna)
- **Główny Specjalista w Dziale Kontroli Jakości**

KLUCZOWE KOMPETENCJE I UMIEJĘTNOŚCI:

- Wykształcenie wyższe techniczne (lub studenci ostatniego roku)
- Znajomość przepisów prawa budowlanego
- Umiejętność analitycznego myślenia
- Sumienność oraz nastawienie na realizację celów

KONTAKT

rekrutacja@grupatrakcja.com
+48 22 350 94 85
www.grupatrakcja.com

75 LAT

TRAKCJA

Jesteś **studentem** takich kierunków jak:

- **Budownictwo**
- **Energetyka**
- **Mechatronika**
- **Budowa dróg i mostów**
- **Elektronika i telekomunikacja**
- **Mechanika i budowa maszyn**

Dołącz do nas, czekają **#aTrakcyjne Oferty Pracy!**

KOLEJ

DROGI

OBIEKTY

OFERUJEMY

- Rynkowe wynagrodzenie
- Zniżka na przejazdy kolejowe w wys. 99%
- Benefity kulturalne i sportowe
- Prywatna opieka medyczna

Masz pytanie? Napisz lub zadzwoń!

rekrutacja@grupatrakcja.com

+48 22 350 94 85

www.grupatrakcja.com

Dowiedz się więcej!

ULMA CONSTRUCCION POLSKA S.A

Lokalizacja: Koszajec 50, 05-840 Brwinów

Profil działalności:

ULMA Construction należy do największych producentów systemów deskowań i rusztowań na świecie. Firma związana jest z budownictwem od ponad 60 lat. Oprócz zaawansowanych technologicznie rozwiązań oferujemy profesjonalne usługi w zakresie projektowania deskowań i rusztowań oraz logistyki, jak również wszechstronne doradztwo podczas montażu i eksploatacji naszych systemów na placu budowy. Jesteśmy obecni na ponad 50 rynkach, na wszystkich kontynentach. Polski oddział firmy – ULMA Construccion Polska S.A. – prowadzi działalność w 9 biurach na terenie całego kraju, posiada 4 duże centra logistyczne i dostarcza rozwiązania dla wszystkich sektorów budownictwa.

REALIZACJA PRAKTYK I STAŻY STUDENCKICH

Obszar:

- Dział projektowania systemów deskowań i szalunków

Termin rekrutacji:

- Praktyki: kwiecień - maj
- Staż: cały rok

Jak aplikować?

- Etap 1 - selekcja CV
- Etap 2 - spotkania

POSZUKIWANI SPECJALIŚCI

Absolwent/student III, IV lub V roku Budownictwa na Wydziale Inżynierii Lądowej i Geodezji

KLUCZOWE KOMPETENCJE I UMIEJĘTNOŚCI:

- Dobra znajomość statyki budowli oraz wymiarowania konstrukcji stalowych i drewnianych
- Znajomość programów wspomagających prace projektowe AutoCad, REVIT
- Znajomość programów do wykonywania obliczeń statystycznych, np.: RM-WIN, Robot
- Dobra znajomości obowiązujących norm budowlanych krajowych oraz EuroCodów
- Umiejętność analizy i planowania zadań
- Mile widziane doświadczenie zawodowe w branży budowlanej lub materiałów budowlanych, instalacyjnych, sprzętu budowlanego itp., popartego znajomością rynku budowlanego i inwestycyjnego

KONTAKT

rekrutacja@ulmaconstruction.pl

ULMA

www.ulmaconstruction.pl

Kompleksowe rozwiązania dla Twojego projektu

Deskowania | Rusztowania | Systemy zabezpieczeń

Optymalne rozwiązania techniczne | Konkurencyjne możliwości dzierżawy i zakupu sprzętu | Planowanie dostaw i pierwomontaże | Wsparcie na budowie

	4	9	6					
1			5	3		9	8	4
8	2							
6		2		5		8	4	
				2	3		6	9
		3	9		6			1
		1	4		8	6		
						3		
2				1	5	4		7

								6
8	1	7						4
5	6				9		3	
	8				3	4	6	
			1	6	5			2
6	2				4	5	9	
						2	1	5
	5			1			4	
1			5	9	2			8

6	8			4		1	5	
2	1			6		8		
5				1	8		7	
							9	
9				8	3			
7	3	8				4		
8		5					1	
	9		8					
	7		5		1	6		4

			6	1				
		6	5		3			
			7		9	1	6	
	3			6		5	7	
			9	7	2		3	4
	7			3		6		9
	5							1
	8		1		7		5	
6	1	9			4			

TARGI PRACY WAT

KWIECIEŃ 2025

CO ROKU W WOJSKOWEJ AKADEMII TECHNICZNEJ ODBYWAJĄ SIĘ TARGI PRACY. JEST TO WYDARZENIE, PODCZAS KTÓREGO PRACODAWCY SZUKAJĄ PRACOWNIKÓW.

TARGI PRACY STANOWIĄ OKAZJĘ DO BEZPOŚREDNIEGO SPOTKANIA Z POTENCJALNYMI PRACODAWCAMI ORAZ POZNANIA AKTUALNYCH OFERT PRACY, STAŻY I PRAKTYK.

NIE PRZEGAP TEJ OKAZJI, ABY ZDOBYĆ WIEDZĘ, NAWIĄZAĆ CENNE KONTAKTY I ZNALEŹĆ DROGĘ DO WYMARZONEJ KARIERY!

CZEKAMY NA WASZE SUGESTIE

ANKIETY BIURA KARIER

Doradca zawodowy

Targi Pracy

Kształcenie

Program szkoleniowy

“WAT 4.0 - praca - potencjał - praktyka - przyszłość” dla studentów cywilnych

Uczestnicy otrzymają jednorazowe wsparcie w postaci udziału w wybranym certyfikowanym kursie lub szkoleniu.

Przykładowe kursy i szkolenia:

- AutoCAD
- Programowanie
- Wystąpienia publiczne i autoprezentacja
- Pilot statków bezzałogowych
- Zarządzanie projektami
- Excel
- Grafika

Zgłoszenia

marzec 2025

kariera.wat.edu.pl