BIURO KARIER WAT

KATALOG PRACODAWCÓW 2024/2025

#INFORMATYKA
#OPTOELEKTRONIKA
#ELEKTRONIKA
#ENERGETYKA

kariera@wat.edu.pl

kariera.wat.edu.pl

facebook.com/karierawat

WPROWADZENIE

Szanowni Państwo, Drodzy Studenci,

w roku akademickim 2024/2025 oddajemy w Wasze ręce **5 Branżowych Katalogów Pracodawców** Biura Karier Wojskowej Akademii Technicznej.

W katalogach znajdziecie ofertę firm, podmiotów i instytucji państwowych z różnych sektorów gospodarki - opisy profili działalności, kluczowe kompetencje i wymagania stawiane wobec przyszłych pracowników.

Wszystkim Czytelnikom życzymy powodzenia w poszukiwaniu ciekawej i perspektywicznej pracy, jak również wartościowych i interesujących staży oraz praktyk. Mamy nadzieję, że niniejsza publikacja okaże się pomocna przy wyborze dalszej drogi rozwoju zawodowego.

Poza katalogiem zachęcamy do zapoznania się z ofertą Biura Karier i śledzenia strony internetowej kariera.wat.edu.pl. Jeśli stawiasz pierwsze kroki na rynku pracy i chciałbyś wiedzieć więcej, zgłoś się do nas. Pomożemy Ci stworzyć profesjonalne CV, przygotujemy do rozmowy kwalifikacyjnej, wesprzemy w zdefiniowaniu swoich celów zawodowych i opracowaniu planu rozwoju kariery.

Zapraszamy do lektury i życzymy powodzenia w znalezieniu satysfakcjonującej pracy!

Zespół Biura Karier
Wojskowej Akademii Technicznej

Biuro Karier WAT

BIURO KARIER

- Oferty pracy, w tym praktyk i staży
- Doradztwo zawodowe
- Spotkania z pracodawcami
- Szkolenia i warsztaty
- Targi pracy
- Katalog pracodawców
- Program szkoleniowy dla studentów

Bądź na bieżąco i obserwuj nasze media społecznościowe

Facebook @karierawat

Instagram @biurokarier_wat

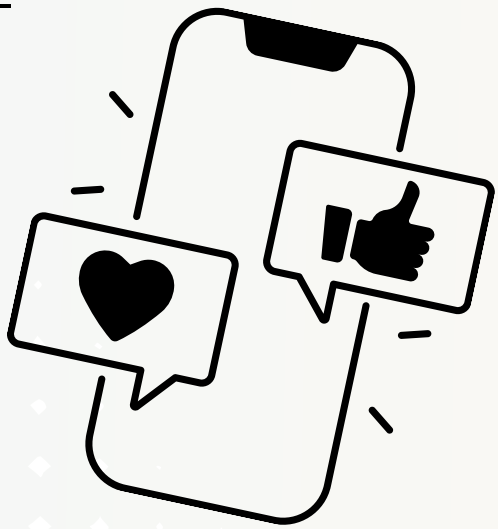

Napisz do nas

kariera@wat.edu.pl

kariera.wat.edu.pl

Doradca zawodowy

Umów się na bezpłatną konsultację:

W ramach indywidualnych konsultacji możesz:

- dokonać weryfikacji dokumentów aplikacyjnych,
- przygotować się do rozmowy kwalifikacyjnej,
- zdefiniować swoje cele zawodowe,
- opracować plan rozwoju kariery.

BIURO KARIER, POK. 89/100 (SZTAB)

Samorząd Studencki

SAMORZĄD STUDENCKI

Samorząd Studencki Wojskowej Akademii Technicznej to dynamiczna społeczność z pasją do nauki, rozwoju i współtworzenia wyjątkowego środowiska akademickiego. Naszym celem jest nie tylko reprezentowanie studentów, ale także tworzenie warunków do ich pełnego rozwoju.

Działamy na rzecz integracji studentów, organizując wydarzenia, projekty i inicjatywy społeczne. Jesteśmy głosem studentów w dialogu z władzami uczelni, dbając o ich prawa i dobre warunki studiowania.

Inicjujemy projekty edukacyjne, kulturalne i sportowe, stawiając na wszechstronny rozwój naszych koleżanek i kolegów. Pikniki wydziałowe, Juwenalia, Bal Studenta, Tydzień Waciaka to tylko niektóre z naszych projektów. Nasza działalność obejmuje także działania charytatywne.

Samorząd Studencki to miejsce, gdzie pomysły nabierają życia, a każdy student ma szansę wpływać na kształt uczelni i otaczającego nas świata akademickiego.

Dołącz do nas i razem twórzmy inspirujące środowisko dla studentów Wojskowej Akademii Technicznej!

Zaobserwuj nas i bądź na bieżąco:

Facebook: @Samorząd Studencki WAT
Instagram: @samorzadwat

Do największych projektów Samorządu Studenckiego WAT należą:

- Juwenalia
- Bal Studenta
  Bal Podchorążego
- Pikniki Wydziałowe
- Obóz adaptacyjny dla nowych studentów *Adapciak*

STUDENT
EAST
EXPRESS
SAMORZĄD STUDENCKI
WAT

GÓRA
KALWARIA

#edukacja

GUNB

Akademia GUNB

Zdobywaj wiedzę

z Akademią Głównego Urzędu Nadzoru Budowlanego!

akademia.gunb.gov.pl

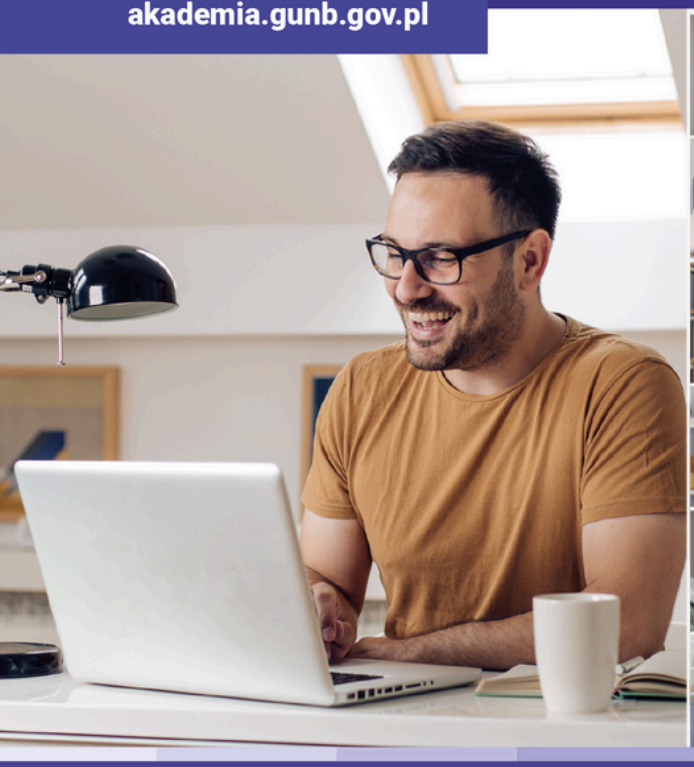

Akademia GUNB to:

- **nowoczesne** centrum edukacyjne
- szkolenia przygotowane przez **ekspertów**
- ponad **9 000 użytkowników**
- dostęp w dowolnym momencie **24/7**
- **nowoczesna i różnorodna formuła** szkoleniowa
- **zero opłat**
- **certyfikaty**
- szkolenia z systemów **IT GUNB**
- systematycznie **poszerzana baza szkoleń**

Dla kogo?

Dla wszystkich, czyli:

- osób zainteresowanych **budownictwem i wyrobami budowlanymi**
- **studentów następujących kierunków:** orzecznictwo, kontrola, IT, budownictwo, administracja publiczna
- **uczestników procesu budowlanego:** inżynierów, architektów, kierowników robót budowlanych
- **urzędników z organów nadzoru budowlanego i administracji** architektoniczno-budowlanej

Wykaz Pracodawców

- CENTRALNY OŚRODEK INFORMATYKI
- DATAART POLAND SP. Z O.O.
- DIGITAL GATEWAYS
- DILECTRO SP Z O.O.
- ELPROMA ELEKTRONIKA SP. Z O.O.
- JAMP ELEKTROENERGETYKA
- MILSTAR SP. Z O.O.
- ORANGE POLSKA S.A.
- GRUPA KAPITAŁOWA PGE
- POLSKIE SIECI ELEKTROENERGETYCZNE S.A.
- SCHNEIDER ELECTRIC
- STOEN OPERATOR
- WIBAR-INSTALACJE SP. Z O.O. SP. J.
- WIRAN SP. Z O.O.
- WOJSKOWY INSTYTUT ŁĄCZNOŚCI IM. PROF. JANUSZA GROSZKOWSKIEGO - PAŃSTWOWY INSTYTUT BADAWCZY
- ZAKŁAD UBEZPIECZEŃ SPOŁECZNYCH

CENTRALNY OŚRODEK INFORMATYKI

COI Centralny Ośrodek Informatyki

Lokalizacja: Warszawa

Profil działalności:
Jesteśmy pionierami cyfrowej transformacji Polski. Nasze projekty, takie jak mObywatel czy Profil Zaufany, zmieniły sposób, w jaki Polki i Polacy korzystają z usług publicznych. Dbamy o najważniejsze rządowe systemy. Zajmujemy się rozwojem nowych technologii m.in. chmury obliczeniowej, rejestrów rozproszonych, sztucznej inteligencji.
Dołącz do nas i:

- Bądź częścią historii i organizacji, która projektuje rozwiązania służące milionom Polek i Polaków przez lata.
- Pracuj w środowisku, które zapewnia bezpieczeństwo zawodowe, atrakcyjne wynagrodzenie i benefity oraz wsparcie w rozwoju.
- Twórz innowacyjne rozwiązania z zespołem ekspertów, którzy kształtują przyszłość cyfrową Polski.

REALIZACJA STAŻY STUDENCKICH

Obszar:

- Organizujemy programy stażowe w zależności od potrzeb.

Termin rekrutacji:

- W zależności od potrzeb programy stażowe uruchamiane są najczęściej w Q3.

Jak aplikować?

- Kandydat może aplikować przez formularz zgłoszeniowy, znajdujący się na stronie internetowej: https://www.coi.gov.pl/oferty-pracy

POSZUKIWANI SPECJALIŚCI

Z uwagi na różnorodność zadań realizowanych przez COI poszukujemy studentów i absolwentów szkół wyższych, zarówno kierunków technicznych oraz humanistycznych. W obszarach takich jak: programowanie, bezpieczeństwo IT, administracja IT, architektura IT, testy i QA, analityka IT, UX/UI, zarządzanie projektami IT.

KLUCZOWE KOMPETENCJE I UMIEJĘTNOŚCI:

- Znajomość technologii informatycznych w stopniu pozwalającym na zrozumienie zespołu i środowiska pracy,
- Zainteresowanie rozwojem w obszarze IT,
- Rozumienie cyklu życia rozwoju oprogramowania (SDLC),
- Umiejętność współpracy zespołowej,
- Komunikatywność,
- Dbałość o szczegóły,
- Umiejętność skutecznego rozwiązywania problemu.

KONTAKT

rekrutacja@cyfra.gov.pl
https://www.linkedin.com/company/centralny-osrodek-informatyki/mycompany/verification/

COI

Dołącz do COI

i miej wpływ na największe systemy państwowe!

U nas mozesz:

- Mieć udział w tworzeniu rozwiązań, które znasz z życia mObywatel i wiele innych!
- Rozwijać się i dzielić swoją wiedzą
  Programy stażowe | szkolenia | wymiana wiedzy | jasna ścieżka kariery
- Pracować tak, jak Ci najwygodniej
  Praca hybrydowa | elastyczne godziny | dzień wolny w dniu urodzin | dodatkowy urlop po trzech latach pracy

Sprawdź nasze oferty:
www.coi.gov.pl

DATAART POLAND SP. Z O.O.

Lokalizacja: ul. Tomasza Zana 39a, 20-601 Lublin

Profil działalności:
DataArt od ponad 25 lat zajmuje się konsultingiem technologicznym – projektuje, opracowuje i wspiera unikatowe rozwiązania IT. Dzięki temu pomaga klientom uzyskać doskonałe rezultaty biznesowe. Nasi specjaliści mają ogromne doświadczenie i wybitny talent techniczny. Zespoły DataArt tworzą nowe produkty i modernizują istniejące systemy, mając realny wpływ na transformację technologiczną w wielu branżach. DataArt zdobyła zaufanie najlepszych marek i wymagających klientów takich jak Nasdaq, S&P, United Technologies, oneworld Alliance, Ocado, Betfair i skyscanner. Funkcjonuje jako sieć firm, świadczących usługi technologiczne, współpracując z ponad 6000 profesjonalistami w 35 lokalizacjach w USA, Europie, Ameryce Płd i Azji.

REALIZACJA STAŻY STUDENCKICH

Obszar:
- IT

Termin rekrutacji:
- 2024/2025

Jak aplikować?
- Zdalny proces rekrutacyjny składający się z 3 etapów: rozmowa HR, angielski, rozmowa techniczna

POSZUKIWANI SPECJALIŚCI

Business Analyst
(lokalizacja: Wrocław, start rekrutacji: listopad 2024 r.)

Stażyści w następujących technologiach: QA, .NET, Java, JavaScrip, Business Analysis
(lokalizacja: Warszawa, Wrocław, Kraków, Lublin, Łódź, start rekrutacji: 2025 r.)

KLUCZOWE KOMPETENCJE I UMIEJĘTNOŚCI:

- Dobra znajomość języka angielskiego - dla wszystkich
- Podstawy OOP - dla programistów
- Znajomość baz danych - dla programistów i testerów
- Ukończenie kursów praktycznych (online/offline) - duży atut

KONTAKT

careers.Warsaw@dataart.com

DataArt

Jesteśmy międzynarodową firmą zajmującą się rozwojem oprogramowania — zawsze stawiamy ludzi na pierwszym miejscu

dataart.team/pl

DIGITAL GATEWAYS

Lokalizacja: ul. Rondo Daszyńskiego 1, 00-843 Warszawa

Profil działalności:
Digital Gateways jest jedyną firmą na rynku Polskim, która oferuje wszystkie narzędzia w ramach jednej platformy do onboardingu klientów, w tym weryfikację dokumentów poprzez skanowanie OCR czy NFC, biometrię, otwartą bankowość, mojeID oraz mObywatel2.0.
Ofertę fintechu uzupełniają też usługi e-podpisów i e-pieczęci w celu podpisywania dokumentów online. W odpowiedzi na wyzwania, z jakimi mierzą się firmy, tworzymy także spersonalizowane formularze wnioskowe zintegrowane z systemami partnerów oraz dedykowane aplikacje webowe i mobilne. Swoje rozwiązania kierujemy przede wszystkim do podmiotów bankowych, ubezpieczeniowych i telekomunikacyjnych.

REALIZACJA PRAKTYK I STAŻY STUDENCKICH

Obszar:
- Praktyka: biometria I Staż: monitoring usług

Jak aplikować?
- Spotkanie rekrutacyjne

Wyślij swoje CV: contact@theheart.tech
https://career.theheart.tech/job-postings/rekrutacja-spontaniczna

POSZUKIWANI SPECJALIŚCI

Studenci kierunków inżynieryjnych, szczególnie zainteresowani dziedziną cybernetyki.

KLUCZOWE KOMPETENCJE I UMIEJĘTNOŚCI:

Kwalifikacje:
- Student co najmniej 2. roku inżynierii, informatyki lub pokrewnej dziedziny
- Zrozumienie zasad i koncepcji cybernetycznych
- Znajomość interfejsu API Azure Face do rozpoznawania twarzy i powiązanych aplikacji
- Podstawowa znajomość określonych narzędzi lub języków programowania Java oraz narzędzi takich jak MATLAB i Simulink, JIRA, Confluence,
- Doskonałe umiejętności rozwiązywania problemów i dbałość o szczegóły
- Zdolność do pracy zarówno samodzielnej, jak i w zespole
- Chęć uczenia się

Główne obowiązki:
- Współpraca z naszym zespołem inżynierów w celu projektowania, opracowywania i wdrażania rozwiązań cybernetycznych
- Prowadzenie badań nad nowymi technologiami i wnoszenie spostrzeżeń do bieżących projektów
- Pomoc w testowaniu i optymalizacji naszych systemów
- Udział w spotkaniach zespołowych, sesjach burzy mózgów i przeglądach projektów
- Wspieranie naszego zespołu w innych codziennych czynnościach

KONTAKT

contact@theheart.tech

Digital Gateways®

BRAMA DO ŚWIATA CYFROWEGO I TWOJEJ KARIERY

CO ZYSKASZ?

DOSTĘP DO NAJNOWSZYCH ROZWIĄZAŃ I NARZĘDZI TECHNOLOGICZNYCH

MOŻLIWOŚĆ ZROZUMIENIA NASZYCH WYZWAŃ BIZNESOWYCH

SZEROKI PAKIET SZKOLEŃ

DOŚWIADCZENIE PRZY REALIZACJI ZADAŃ PROJEKTOWYCH

WSPARCIE I NADZÓR MENTORA ORAZ STAŁY ROZWÓJ KARIERY

DOWIEDZ SIĘ O NAS WIĘCEJ

HTTPS://DIGITALGATEWAYS.TECH/

HTTPS://WWW.LINKEDIN.COM/COMPANY/DIGITAL-GATEWAYS

DILECTRO SP Z O.O.

Lokalizacja: ul. Brukselska 4, 03-973 Warszawa

Profil działalności:
Dilectro to polska firma założona w 2015 roku. Specjalizujemy się w integracji bezzałogowych statków powietrznych oraz systemów antydronowych w sektorze Enterprise. Dostarczany kompleksowe rozwiązania dla biznesu oraz administracji publicznej. Zajmujemy się także dystrybucją innowacyjnych sprzętów z segmentu elektroniki użytkowej - m. in. tabletów graficznych, słuchawek bezprzewodowych, kamer internetowych, kamer samochodowych oraz ładowarek do aut elektronicznych. Historycznie jako jedni z pierwszych w Polsce dostarczaliśmy drony DJI Enterprise oraz oferowaliśmy szkolenia na operatorów bezzałogowych statków powietrznych

Hasło: Technologie jutra to nasza specjalność

REALIZACJA PRAKTYK STUDENCKICH

Obszar:
- Bezzałogowe Statki Powietrzne, Systemy Antydronowe, Inżynier Serwisu BSP

Termin rekrutacji:
- Do uzgodnienia

Jak aplikować?
- Zgłoszenie mailowe na adres: praca@dilectro.pl

POSZUKIWANI SPECJALIŚCI

Inżynierowie serwisu BSP, Inżynierowie systemów antydronowych, Specjaliści ds. BSP, Specjaliści ds. systemów antydronowych

KLUCZOWE KOMPETENCJE I UMIEJĘTNOŚCI:

- Znajomość rynku BSP i systeów antydronowych
- Samodzielność
- Komunikatywny język angielski
- Proaktywność
- Mile widziane uprawnienia NSTS
- Prawo jazdy kat. B
- Umiejętność pracy w zespole i szybko zmieniających się warunkach

KONTAKT

Daniel Olszewski
Kierownik ds. Marketingu
daniel.olszewski@dilectro.pl

ROZWIJAJ SWOJĄ KARIERĘ W KIERUNKU BEZZAŁOGOWYCH STATKÓW POWIETRZNYCH Z dilectro

Jesteśmy jedną z najstarszych firm w Polsce **dostarczających systemy dronowe** oraz **antydronowe do sektora Enterprise oraz służb podległych MON i MSWiA.**

Interesują cię bezzałogowe statki powietrzne, systemy antydronowe oraz tematy pokrewne? W Dilectro możesz pracować z topowymi producentami oraz na bieżąco obserwować jak dynamicznie zmienia się rynek lotnictwa bezzałogowego w naszym kraju.

W Dilectro maksymalizujemy wykorzystanie bezzałogowych systemów powietrznych w sektorze Enterprise i administracji publicznej. Codziennie wsparcie nowoczesne organizacje w ich działalności operacyjnej dzięki bezzałogowym systemom powietrznym i systemom antydronowym, a także oprogramowaniu i elementom dodatkowym.

Poznaj nas bliżej

www.dilectro.pl

dilectroenterprise

dilectro

dilectroenterprise

Skontaktuj się z nami

Dilectro Sp z o.o.
Ul. Brukselska 4 03-973 Warszawa
Mail: enterprise@dilectro.pl

ELPROMA ELEKTRONIKA SP. Z O.O.

Lokalizacja: Czosnów

Profil działalności:
Elproma to polska firma, która od ponad 30 lat prężnie rozwija się w sektorze ICT / Cyberbezpieczeństwo. Elproma produkuje:

- Zaawansowane urządzenia telemetryczne (modemy i routery przemysłowe) stosowane na całym Świecie w energetyce, przemyśle urządzeń medycznych, telekomunikacji, komunikacji smart-city.
- Systemy synchronizacji czasu (serwery czasu NTP, systemy wykrywające zakłócenia sygnału GPS/GNSS), czyli fundament cyberbezpieczeństwa. Tego typu systemu stosowane są w infrastrukturach krytycznych m.in.: energetyce, wydobyciu surowców, produkcji paliw, sieciach wodociągowych i kanalizacyjnych, telecomach, bankowości, broadcastingu.

W Polsce firma Elproma zrealizowała, np.: wspólnie z Głównym Urzędem Miar projekt eCzasPL, czyli narodowy wzorzec czasu (czwarte tego typu rozwiązanie na Świecie) dla Polski, z którego korzystają przedsiębiorstwa infrastruktur krytycznych, organizacje rządowe, ale także podmioty komercyjne.

REALIZACJA PRAKTYK STUDENCKICH

Obszar:

- Zgodnie ze specjalizacją firmy

Termin rekrutacji:

- Do uzgodnienia

Jak aplikować?

- Zgłoszenie mailowe na adres: office@elpromaelectronics.com

POSZUKIWANI SPECJALIŚCI

Programista Linux (Linux Developer), Inżynier sprzętowy (Hardware Engineer).

KLUCZOWE KOMPETENCJE I UMIEJĘTNOŚCI:

- Programowanie w języku C oraz znajomość standardu POSIX,
- Znajomość systemu Linux na poziomie developera, w tym umiejętność pracy w środowisku OpenWRT,
- Znajomość systemu kontroli wersji GIT oraz umiejętność pracy z narzędziami GitLab,
- Umiejętność analizy i rozwiązywania problemów związanych z programowaniem,
- Znajomość protokołów sieciowych oraz komunikacji międzyprocesowej (IPC),
- Podstawowa wiedza o PHP, JS i HTML,
- Znajomość zagadnień elektroniki analogowej i cyfrowej,
- Podstawowa wiedza na temat synchronizacji czasu w tym protokołów NTP i PTP,
- Umiejętności projektowania urządzeń elektronicznych zawierających układy MCU, GSM, GPS, FPGA, PLL, pamięci DDR,
- Wiedza dotycząca opracowywania schematów ideowych i projektowania co najmniej 6-cio warstwowych płytek PCB z uwzględnieniem szybkich sygnałów zegarowych, magistrali danych, układów BGA,
- Umiejętność dokonywania pomiarów parametrów w prototypach urządzeń, obsługi oscyloskopu z sondą różnicową, analizatora widma,
- Dobra znajomości języka angielskiego,
- Umiejętność przygotowywania i prowadzenia dokumentacji technicznej.

KONTAKT

office@elpromaelectronics.com

ELPROMA

SYNCHRONIZACJA CZASU ROZWIĄZANIA DLA

- Przedsiębiorstw energetycznych / Inteligentnych sieci
- Pojazdów autonomicznych
- Administracji publicznej
- Centrów danych
- Wojska i Policji
- Przemysłu 4.0
- Nadawania
- Banków i giełd papierów wartościowych
- Elektronicznych automatów do gier / kasyn
- Sztucznej Inteligencji i uczenia maszynowego

ROZWIĄZANIA TELEMETRYCZNE DLA

- Telemedycyny
- Inteligentnych pomiarów
- Bezpieczeństwa / Systemów CCTV
- Informacji drogowych
- Smart City
- Automatów sprzedających
- Automatyzacji przemysłu
- Systemów fotowoltaicznych
- Stacji pogodowych
- Telekomunikacji

- Doświadczenie na całym świecie
- Unikalne know-how
- Własna technologia
- Elastyczność
- Indywidualne podejście do potrzeb klienta

ELPROMA
Elproma Elektronika Sp. z o.o., Duńska 2A, 05-152 Czosnów
Tel. +48 (22) 7517680 , www.elpromaelectronics.com

JAMP ELEKTROENERGETYKA

Lokalizacja: Warszawa, Bemowo, ul. Ligonia 20

Profil działalności:
Biuro projektowe JAMP ELEKTROENERGETYKA od 2002 r. świadczy w Warszawie usługi z zakresu projektowania i budowy sieci elektroenergetycznych WN/SN/nN, w tym stacji transformatorowych, linii kablowych i napowietrznych oraz oświetlenia. Naszą domeną jest doświadczony zespół, który zapewnia profesjonalną obsługę i indywidualne podejście do każdego klienta.

REALIZACJA PRAKTYK I STAŻY STUDENCKICH

Obszar:
- Energetyka - prace projektowe

Termin rekrutacji:
- Cały rok

Jak aplikować?
- CV na adres mailowy: praca@jamp.waw.pl, tel. 602-521-500

POSZUKIWANI SPECJALIŚCI

Projektant sieci elektroenergetycznych
Asystent projektanta sieci elektroenergetycznych

KLUCZOWE KOMPETENCJE I UMIEJĘTNOŚCI:

- Znajomość zasad projektowania sieci,
- Znajomość środowiska AutoCAD,
- Znajomość prawa budowlanego oraz norm technicznych.

KONTAKT

JAMP Elektroenergetyka Sp. z o.o.
tel. 22 243-52-33
kom. 602-521-500
praca@jamp.waw.pl

Nasze biuro projektowe jest **LIDEREM** na rynku warszawskim. Zadowolenie Klientów i zaufanie Zakładów Energetycznych kształtują mocną i niezachwianą od lat pozycję firmy.

Dołącz do naszego zespołu, zostań Projektantem Sieci i projektuj z energią!

znajdź nas:

JAMP
ELEKTROENERGETYKA

praca@jamp.waw.pl

MILSTAR SP. Z O.O.

MILSTAR

Lokalizacja: ul. Gen. Tadeusza Pełczyńskiego 5 lok. 90, 01-471 Warszawa

Profil działalności:
W MILSTAR łączymy usługi projektowe, doradcze i wdrożeniowe w szeroko rozumianym obszarze bezpieczeństwa teleinformatycznego. Dla naszych Klientów świadczymy eksperckie usługi w zakresie podnoszenia poziomu bezpieczeństwa systemów informatycznych, w szczególności poprzez testy bezpieczeństwa (penetracyjne) oraz pomoc w wyborze i wdrażaniu rozwiązań bezpieczeństwa teleinformatycznego. Pomagamy zapewnić niezawodność i ciągłość działania systemów, czy też całych środowisk teleinformatycznych, wykonując testy stabilności i wydajności ich działania. Weryfikujemy (audytujemy) systemy i infrastrukturę teleinformatyczną pod kątem ochrony atrybutów bezpieczeństwa. Jesteśmy autorami kilku rozwiązań sprzętowo-programowych, które rozwijamy i dla których świadczymy wsparcie. Podnosimy świadomość użytkowników i kompetencje administratorów poprzez szkolenia i testy socjotechniczne.

REALIZACJA PRAKTYK I STAŻY STUDENCKICH

Obszar:
- Testy bezpieczeństwa (pentesty), testy stabilności i wydajności, administrowanie rozwiązaniami cyberbezpieczeństwa

Termin rekrutacji:
- Rekrutacja prowadzona w trybie ciągłym

Jak aplikować?
- Zgłoszenie na praktyki lub staż wraz z opisem zainteresowań i posiadanych kompetencji należy przesłać mailowo. Prosimy podać preferowaną dostępność (wymiar godzin tygodniowo/miesięcznie).

POSZUKIWANI SPECJALIŚCI

Administrator systemów bezpieczeństwa IT (zapory sieciowe, SIEM, WAF)
Inżynier cyberbezpieczeństwa

KLUCZOWE KOMPETENCJE I UMIEJĘTNOŚCI:

Mile widziane wiedza i umiejętności (oraz zainteresowanie ich pogłębianiem) w zakresie:
- bezpieczeństwa systemów teleinformatycznych
- protokołów sieciowych TCP/IP oraz podstawowych koncepcji sieciowych
- systemów operacyjnych Windows i Linux
- programowania w jednym z języków: C, Python, Perl, GO oraz znajomości języka powłoki GNU/Linux (Bash/Dash/Ash)
- technologii SIEM, np. Wazuh, ELK Stack

Dodatkowe oczekiwania:
- znajomość j. angielskiego w stopniu min. B2
- umiejętność organizacji pracy własnej, terminowość

KONTAKT

e-mail: biuro@milstar.pl
tel.: +48 22 506 89 35

MILSTAR
Bezpieczeństwo i Efektywność IT

ZAPRASZAMY STUDENTÓW
IV ROKU ORAZ ABSOLWENTÓW

DOŁĄCZ DO NAS NA PRAKTYKI / STAŻ

ADMINISTRATOR SYSTEMÓW BEZPIECZEŃSTWA IT
INŻYNIER CYBERBEZPIECZEŃSTWA

ZAKRES PRAKTYK / STAŻU:

- testy bezpieczeństwa (pentesty) /testy stabilności i wydajności pod okiem doświadczonych specjalistów
- administrowanie rozwiązaniami cyberbezpieczeństwa

OFERUJEMY:

- płatne praktyki / staż
- umowę zlecenie lub o dzieło
- elastyczne godziny pracy
- pracę w biurze w Warszawie lub zdalnie

MILE WIDZIANE WIEDZA I UMIEJĘTNOŚCI W ZAKRESIE:

- bezpieczeństwa systemów teleinformatycznych
- protokołów sieciowych TCP/IP oraz podstawowych koncepcji sieciowych
- systemów operacyjnych MS Windows i Linux
- programowania w jednym z języków: C, Python, Perl, GO oraz znajomości języka powłoki GNU/Linux (Bash/Dash/Ash)
- technologii SIEM, np. Wazuh, ELK Stack
- dodatkowe oczekiwania: znajomość j. angielskiego w stopniu min. B2, umiejętność organizacji pracy własnej, terminowość

prześlij swoje CV na adres: biuro@milstar.pl

www.milstar.pl

ORANGE POLSKA S.A.

Lokalizacja: Warszawa, Gdańsk, Kraków, Katowice, Lublin, Wrocław, Łódź, Bielsko-Biała, Bydgoszcz, Kielce, Olsztyn, Poznań, Rzeszów, Szczecin

Profil działalności:

Jesteśmy liderem na polskim rynku telefonii stacjonarnej, internetu i transmisji danych. Jako jedyny operator, oferujemy kompleksowe rozwiązania telekomunikacyjne dostępne w całym kraju. Celem Orange Polska jest zapewnienie najwyższej satysfakcji klientom i atrakcyjnego zysku akcjonariuszom poprzez osiągnięcie pozycji najchętniej wybieranego dostawcy usług telekomunikacyjnych, multimedialnych i rozrywkowych, korzystającego z nowoczesnych technologii.

REALIZACJA PRAKTYK STUDENCKICH

Obszar:

- Software Development, DevOps, Cybersecurity, Data: AI & Digital Analytics, Cloud, Big Data, Digital, Sieć, Prawo, Finanse, ICT, Marketing, Biznes, Human Capital

Termin rekrutacji:

- 01.03.2025 - 30.06.2025

Jak aplikować?

Instrukcja będzie dostępna od marca 2025 na stronie https://praktyki.orange.pl/

KLUCZOWE KOMPETENCJE I UMIEJĘTNOŚCI:

- status studenta lub absolwenta (gównie uczelnie technologiczne),
- umiejętność pracy w zespole,
- zaangażowanie,
- analityczne myślenie,
- bardzo dobra znajomość języka angielskiego
- inne kompetencje i umiejętności zależą od wybranego stanowiska

KONTAKT

https://orange.jobs/
https://praktyki.orange.pl/

Orange Polska

Orange Polska to firma oferująca szerokie możliwości rozwoju zawodowego, zróżnicowaną ścieżkę kariery oraz bogatą ofertę praktyk. Nasza organizacja działa w aż 20 obszarach, takich jak technika, sieci, rozwój, łańcuch dostaw, marketing czy HR, co przekłada się na dostęp do ponad 320 specjalizacji. Pracując z nami, masz szansę uczestniczyć w projektach o ogólnokrajowym zasięgu, rozwijać nowoczesne technologie oraz pracować w dynamicznym, pełnym wyzwań środowisku.
Od wielu lat jesteśmy w czołówce najlepszych pracodawców na świecie, a nasze innowacyjne rozwiązania telekomunikacyjne mają realny wpływ na jakość życia milionów ludzi. Dołączając do Orange Polska, zyskujesz pewność, że Twoja praca będzie doceniona, a Twój wkład zostanie zauważony i nagrodzony.

Let’s Orange

Program praktyk "Let's Orange" skierowany jest do studentów i absolwentów, oferując realne doświadczenia zawodowe w dziedzinach takich jak IT, marketing czy finanse. Uczestnicy zdobywają praktyczne umiejętności i rozwijają swoje talenty, pracując przy innowacyjnych projektach technologicznych.
https://praktyki.orange.pl/

Hi-Tech Girls

Konkurs "Hi-Tech Girls" wspiera kobiety w rozwijaniu umiejętności technologicznych, oferując warsztaty i mentoring w dziedzinach takich jak programowanie i sztuczna inteligencja. Celem jest zwiększenie udziału kobiet w branży technologicznej.
https://hitechgirls.orange.pl/

www.linkedin.com/company/orangepolska/
www.facebook.com/OrangePraca/
www.orange.jobs/site/pl-home/

GRUPA KAPITAŁOWA PGE

Lokalizacja: cała Polska
Profil działalności:
Grupa, którą tworzą pracownicy! Pracując dla spółek z Grupy Kapitałowej PGE, tworzysz organizację, która jest największym w Polsce przedsiębiorstwem sektora elektroenergetycznego pod względem przychodów i generowanego zysku. Zapewniamy dostawy energii elektrycznej do blisko sześciu milionów klientów. Inwestujemy w odnawialne źródła energii oraz działalność badawczo-rozwojową. Angażujemy się w kampanie społeczne oraz wspieramy polski sport i kulturę. Dlatego poszukujemy specjalistów i ekspertów z wielu dziedzin.
W skład Grupy PGE wchodzą między innymi takie spółki, jak PGE Polska Grupa Energetyczna S.A.- koordynująca wszystkie działania spółek z Grupy, PGE Baltica Sp. z o.o.- która prowadzi największą inwestycję offshore w polskiej części Bałtyku oraz PGE Systemy S.A. - odpowiadająca za narzędzia i usługi ICT dla spółek z Grupy PGE.

REALIZACJA PRAKTYK STUDENCKICH

Obszar:
- IT, energetyka, offshore

Termin rekrutacji:
- Oferty pracy – cały rok
- Rekrutacja do programu praktyk letnich „PPL" – marzec/kwiecień

Jak aplikować?
- Krok 1 - Analiza CV przez dział HR
- Krok 2 - Spotkanie rekrutacyjne (1 etap i najczęściej ostatni)
- Krok 3 - Spotkanie rekrutacyjne (opcjonalnie 2 etap)
- Krok 4 - Złożenie oferty/Informacja zwrotna.

POSZUKIWANI SPECJALIŚCI

PGE S.A - Specjaliści z różnych dziedzin np. analitycy biznesowi, PMO, traderzy, specjaliści z obszaru zarządzania inwestycjami.
PGE Systemy S.A. - Specjaliści systemów ERP, inżynierowie telekomunikacji, specjaliści infrastruktury sieciowej i IT, architekci i analitycy, specjaliści cyberbezpieczeństwa, pracownicy wsparcia użytkowników IT, specjaliści zarządzania usługami IT.
PGE Baltica Sp. z o.o. - Osoby z doświadczeniem w nadzorowaniu oraz przygotowywaniu analiz i ekspertyz technicznych w zakresie wpływu morskich farm wiatrowych na nawigację, bezpieczeństwo, łączność i środowisko. Specjaliści w zakresie PMO, harmonogramiści projektowi, zarządzający dokumentacją projektową, geofizycy, eksperci budowlani, elektrycy, analitycy finansowi i biznesowi.

KLUCZOWE KOMPETENCJE I UMIEJĘTNOŚCI:

Ze względu na szeroki profil działalności i nowe inicjatywy podejmowane w sektorze energetycznym nieustannie poszukujemy ekspertów z doświadczeniem w różnych dziedzinach. Szczególnie cenimy nastawienie na współpracę i zaangażowanie - wiedza, umiejętności i kwalifikacje pracowników są najważniejszym kapitałem, który pozwala organizacji realizować jej misję i cele. Staramy się budować różnorodne zespoły, których członkowie mają komplementarną wiedzę i umiejętności. W naszej ocenie klucz do rozwoju to zespoły wielopokoleniowe, gdzie zmiana zachodzi płynnie, a pracownicy, przy wsparciu organizacji, dzielą się wiedzą i przekazują ją młodszym stażem i doświadczeniem koleżankom i kolegom.

KONTAKT

www.gkpge/kariera.pl

Dlaczego warto pracować w PGE?

PGE jest aktywnym uczestnikiem krajowej transformacji energetycznej. Inwestujemy w nowoczesną energetykę z myślą o teraźniejszych i przyszłych pokoleniach. Pracując w PGE, możesz być częścią tych cywilizacyjnych przemian i podejmować te wyzwania razem z nami.

- Budujemy największe morskie farmy wiatrowe na Bałtyku
- Zarządzamy farmami fotowoltaicznymi w całej Polsce
- Inwestujemy w nowoczesne magazyny energii
- Walczymy o czystsze powietrze w polskich miastach
- Tworzymy rozwiązania dla energetyki prosumenckiej
- Rozwijamy nowoczesną sieć łączności LTE450

www.gkpge.pl/grupa-pge/kariera

PGE

Polska Grupa Energetyczna

POLSKIE SIECI ELEKTROENERGETYCZNE S.A.

Lokalizacja: Konstancin-Jeziorna
Profil działalności:
Polskie Sieci Elektroenergetyczne są operatorem systemu przesyłowego w Polsce. Jesteśmy strategiczną spółką energetyczną należącą do Skarbu Państwa. Odpowiadamy za zapewnienie niezawodnej pracy sieci przesyłowej i dostaw energii elektrycznej do wszystkich regionów kraju. Naszym głównym zadaniem jest bilansowanie systemu elektroenergetycznego, czyli dbanie, by energia elektryczna, potrzebna odbiorcom w całym kraju, została im dostarczona, bez względu na porę dnia i roku. Dzięki liniom najwyższych napięć, energia elektryczna wytworzona w krajowym systemie elektroenergetycznym trafia do sieci lokalnych dystrybutorów, a za ich pośrednictwem do przedsiębiorstw i gospodarstw domowych. PSE od 2021 roku pełnią też rolę Operatora Informacji Rynku Energii, którego zadaniem jest budowa, a następnie administrowanie i zarządzanie Centralnym Systemem Informacji Rynku Energii oraz przetwarzanie zgromadzonych w nim informacji na potrzeby realizacji procesów detalicznego rynku energii elektrycznej.

REALIZACJA PRAKTYK I STAŻY STUDENCKICH

Obszar:

- **Praktyki:** Studentów oraz absolwentów zapraszamy przez cały rok na nieodpłatne praktyki. Oferta dotyczy wszystkich obszarów działalności firmy. Będziesz pracował pod okiem specjalistów, zdobywając cenne doświadczenia.
- **Staż:** Dla studentów oraz absolwentów co roku organizujemy Energetyczny Staż we wszystkich obszarach działalności naszej Spółki. Studenci/absolwenci dołączają do zespołu specjalistów, pracują razem z nimi nad realnymi projektami, dzięki czemu zdobywają bezcenne doświadczenie.

Termin rekrutacji:

- **Praktyki:** Rekrutacja na praktyki trwa przez cały rok.
- **Staż:** Rekrutacja na staż odbywa się w czerwcu i lipcu.

Jak aplikować?

- Krok 1: Zapoznamy się z Twoim CV
- Krok 2: Zadzwonimy
- Krok 3: Spotkamy się osobiście lub online
- Krok 4: Damy znać, jak Ci poszło
- Krok 5: Witaj w PSE!

POSZUKIWANI SPECJALIŚCI

Poszukujemy elektroenergetyków, analityków danych, specjalistów IT i nie tylko. Wszystkie oferty pracy znajdziesz na naszej stronie internetowej, w zakładce Kariera - https://www.pse.pl/kariera

KLUCZOWE KOMPETENCJE I UMIEJĘTNOŚCI:

Kompetencje i umiejętności oceniamy zawsze w odniesieniu do danego stanowiska i obszaru, w którym ma być zatrudniony/-a kandydat/-ka.

KONTAKT

Karolina Makarczyk
karolina.makarczyk@pse.pl

PSE

Dołącz do nas i pracuj z energią!

Sprawdź, kogo szukamy

Zeskanuj kod QR lub wejdź na
www.pse.pl/kariera/oferty-pracy

SCHNEIDER ELECTRIC

Lokalizacja: Warszawa, ul. Konstruktorska 12
Profil działalności:
Schneider Electric nieustannie się rozwija. Chociaż jesteśmy znani z działalności w zakresie zarządzania energią i automatyzacji, nasza ewolucja cyfrowa i programowa w ciągu ostatniej dekady sprawiła, że staliśmy się jedną z największych na świecie firm zajmujących się oprogramowaniem przemysłowym. Naszym celem jest elektryfikacja, cyfryzacja i automatyzacja oraz działanie na rzecz zrównoważonego rozwoju na całym świecie.
W Schneider Electric przyczynisz się do rozwiązania kryzysu klimatycznego i przyspieszenia transformacji energetycznej, której pilnie potrzebuje nasza planeta. Będziesz pracować wśród współpracowników o bardzo różnych doświadczeniach osobistych i zawodowych, których łączy wizja lepszego świata.

Jesteś zainteresowany/a karierą u nas? Sprawdź naszą ofertę: www.se.com/pl/kariera

REALIZACJA STAŻY STUDENCKICH

Obszar:
- Energetyka, automatyzacja procesów, wsparcie techniczne, wsparcie sprzedaży, finanse, marketing, procurement, księgowość, HR. administracja

Termin rekrutacji:
- Luty - zatrudnienie od kwietnia
- Maj - zatrudnienie od lipca
- Sierpień - zatrudnienie od października

Jak aplikować?
- Wysłanie CV w odpowiedzi na ofertę - rozmowa telefoniczna - udział w spotkaniu z przyszłym menedżerem/ką lub udział w Assessment Center - decyzja o zatrudnieniu

POSZUKIWANI SPECJALIŚCI

Inżynierowie Serwisu, Automatycy, Inżynierowie Aplikacji, Konsultanci sieci Średniego Napięcia (SN), Product Managerowie, Inżynierowie Serwisu Aparatury Elektrycznej, Iniżnierowie Procesu, Analitycy Danych, Inżynierowie Metod Produkcji

KLUCZOWE KOMPETENCJE I UMIEJĘTNOŚCI:

"Impact starts with us", to zaproszenie dla przyszłych pracowników i pracowniczek do dołączenia do naszej firmy, w której każdy może przyczynić się do przekształcenia ambicji zrównoważonego rozwoju w działania, bez względu na to, jaką rolę odgrywa. To wezwanie do połączenia swojej kariery z ambicją osiągnięcia bardziej wydajnego i zrównoważonego świata.
Do naszego zespołu poszukujemy osób, które cenią sobie podobne wartości do naszych: inkluzywność, pracę zespołową, działanie, ciekawość, misję, ekspertyzę.
Poszukujemy osób, które oprócz wiedzy i umiejętności merytorycznych potrzebnych na danym stanowisku także:
- znają język angielski w stopniu komunikatywnym (lub inny język europejski),
- mają rozwinięte zdolności komunikacyjne,
- potrafią priorytetyzować zadania,
- potrafią pracować z zespole,
- dobrze znają pakiet MS Office.

KONTAKT

https://www.se.com/pl/pl/about-us/events/local/internship.jsp
www.se.com/pl/kariera

Miej WPŁYW na swoją przyszłość - dołącz do #SEGreatPeople!

Dołącz do programu stażowego #SENextGen Schneider Electric! Zeskanuj kod QR i zgłoś się juz dziś!

Jeśli chcesz rozwijać swoją pasję i mieć realny WPŁYW na rozwój innowacji i przyszłość naszej planety, ten program jest dla Ciebie!

Program stażowy Schneider Electric #SENextGen to niepowtarzalna okazja, by łączyć swoją wiedzę z praktyką i rozwijać się w dynamicznym środowisku biznesowym.

Bądź częścią naszych inspirujących projektów i pomóż kształtować to, co naprawdę się liczy.

Dołącz do nas, aby rozwinąć swoje umiejętności i być częścią naszego nieustannego rozwoju!

Dlaczego warto?

Nasz program stażowy wyróżnia się kilkoma wyjątkowymi cechami:

- Jasno określone cele i program stażowy, który zapewnia merytoryczne doświadczenia i możliwość nauki.
- Możliwość nawiązywania istotnych relacji biznesowych poprzez kontakt z różnymi działami, zespołami oraz profesjonalistami z Europy i świata.
- Szkolenia i rozwój, które pomogą Ci zdobyć nowe umiejętności oraz doskonalić juz posiadane.
- Regularne informacje zwrotne oraz ocena postępów pracy, zapewniające bieżące wsparcie.
- Dołączenie do dynamicznej społeczności stażystów, która korzysta z dedykowanych spotkań i sesji.

Dołącz do Programu Stażowego Schneider Electric i miej wpływ na to, co ważne!

Po więcej informacji zajrzyj na: **www.se.com/pl/kariera**

Life Is On | Schneider Electric

STOEN OPERATOR

STOEN OPERATOR
powered by e·on

Lokalizacja: Warszawa
Profil działalności:
Jesteśmy liderem w obszarze zarządzania siecią elektroenergetyczną na rynku warszawskim. Marka Stoen ma szczególne miejsce w świadomości mieszkańców Warszawy, ponieważ towarzyszy im w codziennym życiu już ponad kilkudziesięciu lat.

Służymy mieszkańcom Warszawy, gdzie staramy się niezawodnie dostarczać energię dla ponad miliona klientów, pozostając otwartymi na zmiany i ekologiczne, innowacyjne rozwiązania. Przyłącz swoją energię, aby tworzyć z nami nowoczesne miasto przyszłości!

REALIZACJA PRAKTYK I STAŻY STUDENCKICH

Obszar:
- **Praktyki:** W zależności od zainteresowań kandydata.
- **Staż:** Podczas stażu uczestnicy przechodzą przez wszystkie działy firmy.

Termin rekrutacji:
- **Praktyki:** Rekrutacja trwa przez cały rok.
- **Staż:** Rekrutacja rozpoczyna się w maju, a staż w lipcu sierpniu i trwa ok 9 miesięcy.

Jak aplikować?
- Zgłoś się przez stronę: https://stoen.pl/pl/strona/staze-i-praktyki-w-stoen-operator

POSZUKIWANI SPECJALIŚCI

Inżynierowie energetyki, Projektanci, Dyspozytorzy, Koordynatorzy projektu, Specjaliści ds. inwestycji, Analitycy i wiele innych

KLUCZOWE KOMPETENCJE I UMIEJĘTNOŚCI:

- Chęć rozwoju w branży energetycznej
- Umiejętność logicznego myślenia
- Znajomość języka angielskiego
- Wykształcenie techniczne

KONTAKT

Natalia Bodziony
e-mail: natalia.bodziony02@eon.pl

Energolubni poszukiwani!

Stoen Operator zarządza siecią elektroenergetyczną w Warszawie, codziennie dostarczając energię do ponad miliona odbiorców. Studentom oferujemy m.in. praktyki letnie oraz programy stażowe. Absolwentów zachęcamy też do udziału w naszych rekrutacjach.

Dołącz do nas i stań na straży energetycznej sieci stolicy!

STOEN OPERATOR
powered by e·on

WIBAR-INSTALACJE SP. Z O.O. SP. J.

Lokalizacja: Warszawa
Profil działalności:
Kim jesteśmy? Jesteśmy grupą inżynierów branży elektrycznej i budowlanej, zorientowaną na osiągnięcie najwyższej jakości świadczonych usług.
Czym się zajmujemy? Kompleksowo wykonujemy prace instalacyjne w obiektach o zaawansowanej infrastrukturze technicznej.
Jak pracujemy? Realizujemy zamówienia, od projektowania, przez uzyskiwanie zgód na rozpoczęcie prac budowlanych, wykonawstwo, po przeprowadzanie odbiorów oraz świadczenie profesjonalnego serwisu w zakresie instalacji elektrycznych, teletechnicznych i sanitarnych.
Z kim współpracujemy? Połączenie zasobów kadrowych, finansowych oraz referencji sześciu spółek zapewnia grupie WIBAR prężny rozwój i umożliwia szeroki zakres współpracy z kontrahentami. Nasze doświadczenie jest owocem współpracy z instytucjami publicznymi, deweloperami oraz generalnymi wykonawcami kompleksów biurowych i obiektów przemysłowych.
Nasze działania ukierunkowaliśmy na innowacje i nowe technologie.

REALIZACJA STAŻY STUDENCKICH

Termin rekrutacji:
- od 31.10.2024 r. - do 31.10.2025 r.

Jak aplikować?
- Rozmowa rekrutacyjna stacjonarnie w biurze firmy lub rozmowa online

POSZUKIWANI SPECJALIŚCI

- inżynier serwisu
- inżynier elektryk
- inżynier nowych technologii

KLUCZOWE KOMPETENCJE I UMIEJĘTNOŚCI:

- chęć do pracy, podnoszenie umiejętności oraz rozwoju osobistego
- wykształcenie wyższe inż., inż. mgr bądź w trakcie nauki (studia zaoczne, wieczorowe)
- umiejętność czytania projektów elektrycznych i teletechnicznych
- mile widziane doświadczenie pracy przy instalacjach elektrycznych, energetycznych, teletechnicznych
- znajomość AutoCad i pakietu MS Office
- ambitne podejście do zleconych zadań, sumienność, dyspozycyjność
- zdolności organizacyjnych i komunikatywności
- chęć do pracy, podnoszenie umiejętności oraz rozwoju osobistego

KONTAKT

e-mail: rekrutacja@wibar.pl
572 361 501

Ukończyłeś lub studiujesz kierunki **elektroniczne lub elektryczne?**

WIBAR®

to polska firma z ponad 10 letnim doświadczeniem, gdzie masz szansę pracować przy **instalacjach elektrycznych teletechnicznych i automatyce** które definiują tkankę miejską i podmiejską Warszawy i Mazowsza.

Aplikuj na stanowisko
- **inżyniera serwisu**
- **inżyniera elektryka**
- **inżyniera nowych technologii**

i zdobywaj doświadczenie **zawodowe.**

rekrutacja@wibar.pl
572 361 501

WIRAN SP. Z O.O.

Lokalizacja: Pomorski Park Naukowo-Technologiczny, al. Zwycięstwa 96/98, 81-451 Gdynia.
Profil działalności:
WiRan to biuro projektowe specjalizujące się w urządzeniach elektronicznych o wysokiej niezawodności. Oferujemy usługi badawczo-rozwojowe (R&DaaS) dla klientów z sektorów: kosmicznego, morskiego, kolejowego i IoT. Świadczymy usługi badań EMC, jak i rozwijamy asortyment produktów satelitarnych.

Dlaczego warto do nas dołączyć?
- Innowacyjne projekty: Pracuj nad nowoczesnymi rozwiązaniami technologicznymi.
- Rozwój zawodowy: Zdobądź praktyczne umiejętności w zespole ekspertów.
- Zróżnicowane doświadczenie: Uczestnicz w projektach od projektowania przez prototypownie, testy i produkcję seryjną.
- Wsparcie mentorskie: Pracuj i rozwijaj się z doświadczonym zespołem.

Branże: IT, Telekomunikacja, Badania/Rozwój, Projektowa/Konstrukcyjna, IoT, Kosmiczna/Satelitarna.

REALIZACJA PRAKTYK I STAŻY STUDENCKICH

Obszar:
- **Praktyki:** Praktyki organizowane są w ramach branż naszej działalności, w zależności od potrzeb.
- **Staż:** Staże organizowane są w ramach branż naszej działalności, w zależności od potrzeb.

Termin rekrutacji:
- Rekrutacja trwa cały rok.

Jak aplikować?
Mailowo na adres info@wiran.pl, korzystając z formularza kontaktowego dostępnego na stronie www.wiran.pl lub osobiście.

POSZUKIWANI SPECJALIŚCI

Oferta praktyk oraz staży jest skierowana do studentów oraz absolwentów kierunków wydziałów:
- Elektroniki,
- Mechatroniki, Uzbrojenia i Lotnictwa,
- Instytutu Optoelektroniki,
- Inżynierii Mechanicznej,
- Cybernetyki.

KLUCZOWE KOMPETENCJE I UMIEJĘTNOŚCI:

Wykształcenie wyższe techniczne lub w trakcie studiów (inżynieria systemów, inżynieria mikrofalowa, elektronika, automatyka i robotyka, pokrewne).
Mile widziane doświadczenie w jednym z poniższych zagadnień:
- projektowania urządzeń elektronicznych, również zawierających tory radiowe / mikrofalowe,
- tworzenia i rozwijania oprogramowania układowego w języku C na mikrokontrolery w architekturze ARM m.in. STM32, Nordic nRF,
- doboru niezbędnych układów peryferyjnych,
- przeprowadzania testów oprogramowania układowego/niskiego poziomu dla układów testowych i prototypów,
- tworzenia dokumentacji projektowej i raportowanie wykonywanych zadań,
- testowania urządzeń elektronicznych,
- technika RF/MW,
- projektowanie mechaniczne,
- analizy numeryczne mechaniczne i elektromagnetyczne.

KONTAKT

e-mail: info@wiran.pl
tel. +48 58 663 10 10

WiRan®

TU POMYSŁY STAJĄ SIĘ

INNOWACJAMI!

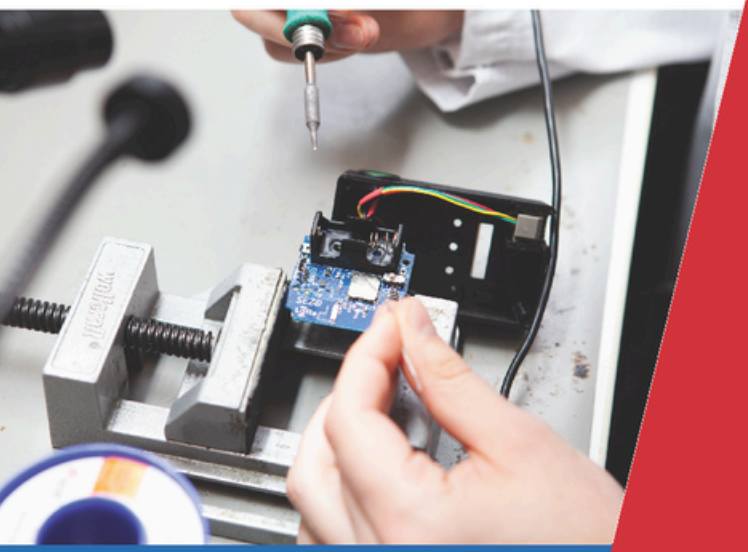

ZDOBĄDŹ DOŚWIADCZENIE, KTÓRE ZMIENIA WSZYSTKO.

DOŁĄCZ DO WIRAN I ZGŁĘBIAJ ŚWIAT ELEKTRONIKI!

Nasze staże i praktyki to doskonała okazja, aby zdobyć praktyczne doświadczenie w dynamicznej branży R&D. Pracuj nad innowacyjnymi projektami w sektorach kosmicznym, morskim, kolejowym i IoT. Wspieramy studentów w rozwijaniu ich umiejętności i pasji, oferując możliwość pracy w zespole ekspertów.

www.wiran.pl

WOJSKOWY INSTYTUT ŁĄCZNOŚCI IM. PROF. JANUSZA GROSZKOWSKIEGO - PAŃSTWOWY INSTYTUT BADAWCZY

Lokalizacja: Zegrze Południowe
Profil działalności:
Wojskowy Instytut Łączności jest instytutem badawczym specjalizującym się w badaniach naukowych i pracach rozwojowych, a także we wdrożeniach z zakresu systemów dowodzenia, łączności, informatyki i walki elektronicznej na rzecz obronności oraz bezpieczeństwa państwa. Główne obszary działalności: kryptologia, cyberbezpieczeństwo, KEM, radiokomunikacja, walka elektroniczna.

REALIZACJA PRAKTYK I STAŻY STUDENCKICH

Obszar:
- Zgodny z profilem instytutu

Termin rekrutacji:
- Rekrutacja trwa cały rok.

Jak aplikować?
- Nabór CV

POSZUKIWANI SPECJALIŚCI

- Specjaliści IT, programiści, elektronicy

KONTAKT

Bożena Merda
b.merda@wil.waw.pl
tel. 261 885 568

Wojskowy Instytut Łączności

im. prof. Janusza Groszkowskiego
Państwowy Instytut Badawczy

od 1951 r.

historia – stabilność – przyszłość

Dołącz do nas!

Zatrudnimy:

- absolwentów kierunków technicznych i ścisłych
- ścieżka rozwoju zawodowego:
  - od inżyniera do profesora
  - od podporucznika do pułkownika

Zapewniamy:

- **pracę kreatywną:**
  możliwość udziału w innowacyjnych projektach badawczych krajowych i międzynarodowych
- **stabilne zatrudnienie:**
  umowa o pracę
  terminowo wypłacane wynagrodzenie
- **elastyczny czas pracy**
- **dodatkowy, atrakcyjny system premiowania i wynagradzania**
- **dodatkowe świadczenia:**
  dofinansowanie kart typu Multisport
  dodatkowe ubezpieczenie zdrowotne
  obiekty sportowe w miejscu pracy
  inne świadczenia socjalne
- **rozwój osobisty i zawodowy:**
  zdobywanie wiedzy i nowych doświadczeń
  udział w konferencjach krajowych i zagranicznych
  udział w szkoleniach
  lektoraty języka angielskiego w godzinach pracy
  dofinansowanie studiów

Wojskowy Instytut Łączności
- Państwowy Instytut Badawczy
05-130 Zegrze Płd.
ul. Warszawska 22a
tel. 261 885 555
e-mail: sekretariat@wil.waw.pl

Rekrutacja:
b.merda@wil.waw.pl. tel. 261 885 568

ZAKŁAD UBEZPIECZEŃ SPOŁECZNYCH

Lokalizacja: Warszawa, Szamocka 3/5
Profil działalności:
ZUS jest innowacyjną instytucją zaufania publicznego, która w imieniu państwa nadzoruje i koordynuje działania związane z powszechnym ubezpieczeniem społecznym. Jest jednym z największych pracodawców w Polsce. Dzięki jasnym zasadom rekrutacji i zatrudniania, dbałości o warunki pracy i opiekę społeczną, ma status stabilnego i wiarygodnego pracodawcy. Jest odpowiedzialny społecznie, rzetelnie przestrzegając prawa, dbając o zasady etyczne, społeczności lokalne oraz środowisko naturalne.

REALIZACJA PRAKTYK STUDENCKICH

Obszar:
- IT

Termin rekrutacji:
- Na bieżąco ogłaszane na https://www.zus.pl/o-zus/praca-w-zus/aktualne-ogloszenia-o-prace

Jak aplikować?
- Do pracy - na stanowiska, na które ogłoszono rekrutację przez stronę zus.pl
- Na praktyki - zgłoszenie mailem (pełny wykaz adresów https://www.zus.pl/o-zus/praca-w-zus/praktyki-i-staze)

POSZUKIWANI SPECJALIŚCI

Administratorzy systemów, Administratorzy platform serwerowych, Specjaliści ds. cyberbezpieczeństwa,

KLUCZOWE KOMPETENCJE I UMIEJĘTNOŚCI:

Kluczowe umiejętności w zależności od stanowiska opisane szczegółowo w konkretnych ogłoszeniach.
- orientacja na cel,
- orientacja na jakość,
- komunikacja, współpraca,
- elastyczność,
- nastawienie na rozwój,
- negocjowanie i wywieranie wpływu,
- podejmowanie decyzji,
- rozwiązywanie problemów,
- innowacyjność,
- umiejętność jednoczesnej pracy nad wieloma projektami i zadaniami,
- umiejętności analityczne

KONTAKT

rekrutacja.centrala@zus.pl

Jeśli jesteś osobą elastyczną, nastawioną na rozwój i współpracę, potrafisz rozwiązywać problemy i czerpiesz satysfakcję z tego, że potrafisz osiągnąć cel i radzisz sobie w trudnych sytuacjach, TO SZUKAMY WŁAŚNIE CIEBIE!

Jesteśmy jedną z największych instytucji i pracodawców w Polsce! Połączmy siły!

Możesz nas wesprzeć swoją wiedzą i kompetencjami, a my pomożemy Ci w rozwoju. Uzyskasz szeroką wiedzę w obszarze najnowocześniejszych rozwiązań informatycznych pracując w ramach jednego z największych tego typu systemów na świecie.

Zagwarantujemy Ci:

- **stabilne zatrudnienie na podstawie umowy o pracę, w ramach którego będziesz mógł współpracować z doświadczonymi fachowcami,**
- **oprócz wynagrodzenia premię kwartalną,**
- **możliwość pracy, w przyjaznej atmosferze, w elastycznym czasie pracy i/lub hybrydowo,**
- **bogaty pakiet świadczeń socjalnych,**
- **dopłatę do studiów, dużą ofertę szkoleń,**
- **dodatkowe ubezpieczenie zdrowotne i grupowe.**

1934 2024 LAT
ZAKŁADU UBEZPIECZEŃ SPOŁECZNYCH

	4	9	6					
1			5	3		9	8	4
8	2							
6		2		5		8	4	
				2	3		6	9
		3	9		6			1
		1	4		8	6		
						3		
2				1	5	4		7

								6
8	1	7						4
5	6				9		3	
	8				3	4	6	
			1	6	5			2
6	2				4	5	9	
						2	1	5
	5			1			4	
1			5	9	2			8

6	8			4		1	5	
2	1			6		8		
5				1	8		7	
							9	
9				8	3			
7	3	8				4		
8		5					1	
	9		8					
	7		5		1	6		4

			6	1				
		6	5		3			
			7		9	1	6	
	3			6		5	7	
			9	7	2		3	4
	7			3		6		9
	5							1
	8		1		7		5	
6	1	9			4			

TARGI PRACY WAT

KWIECIEŃ 2025

CO ROKU W WOJSKOWEJ AKADEMII TECHNICZNEJ ODBYWAJĄ SIĘ TARGI PRACY. JEST TO WYDARZENIE, PODCZAS KTÓREGO PRACODAWCY SZUKAJĄ PRACOWNIKÓW.

TARGI PRACY STANOWIĄ OKAZJĘ DO BEZPOŚREDNIEGO SPOTKANIA Z POTENCJALNYMI PRACODAWCAMI ORAZ POZNANIA AKTUALNYCH OFERT PRACY, STAŻY I PRAKTYK.

NIE PRZEGAP TEJ OKAZJI, ABY ZDOBYĆ WIEDZĘ, NAWIĄZAĆ CENNE KONTAKTY I ZNALEŹĆ DROGĘ DO WYMARZONEJ KARIERY!

CZEKAMY NA WASZE SUGESTIE

ANKIETY BIURA KARIER

Doradca zawodowy

Targi Pracy

Kształcenie

Program szkoleniowy

“WAT 4.0 - praca - potencjał - praktyka - przyszłość” dla studentów cywilnych

Uczestnicy otrzymają jednorazowe wsparcie w postaci udziału w wybranym certyfikowanym kursie lub szkoleniu.

Przykładowe kursy i szkolenia:

- AutoCAD
- Programowanie
- Wystąpienia publiczne i autoprezentacja
- Pilot statków bezzałogowych
- Zarządzanie projektami
- Excel
- Grafika

Zgłoszenia

marzec 2025

kariera.wat.edu.pl