BIURO KARIER WAT

KATALOG PRACODAWCÓW 2024/2025

#SEKTOR PUBLICZNY
#ADMINISTRACJA
#OBRONNOŚĆ
#MARKETING
#ZARZĄDZANIE

kariera@wat.edu.pl

kariera.wat.edu.pl

facebook.com/karierawat

WPROWADZENIE

Szanowni Państwo, Drodzy Studenci,

w roku akademickim 2024/2025 oddajemy w Wasze ręce **5 Branżowych Katalogów Pracodawców** Biura Karier Wojskowej Akademii Technicznej.

W katalogach znajdziecie ofertę firm, podmiotów i instytucji państwowych z różnych sektorów gospodarki - opisy profili działalności, kluczowe kompetencje i wymagania stawiane wobec przyszłych pracowników.

Wszystkim Czytelnikom życzymy powodzenia w poszukiwaniu ciekawej i perspektywicznej pracy, jak również wartościowych i interesujących staży oraz praktyk. Mamy nadzieję, że niniejsza publikacja okaże się pomocna przy wyborze dalszej drogi rozwoju zawodowego.

Poza katalogiem zachęcamy do zapoznania się z ofertą Biura Karier i śledzenia strony internetowej kariera.wat.edu.pl. Jeśli stawiasz pierwsze kroki na rynku pracy i chciałbyś wiedzieć więcej, zgłoś się do nas. Pomożemy Ci stworzyć profesjonalne CV, przygotujemy do rozmowy kwalifikacyjnej, wesprzemy w zdefiniowaniu swoich celów zawodowych i opracowaniu planu rozwoju kariery.

Zapraszamy do lektury i życzymy powodzenia w znalezieniu satysfakcjonującej pracy!

Zespół Biura Karier
Wojskowej Akademii Technicznej

Biuro Karier WAT

BIURO KARIER

- Oferty pracy, w tym praktyk i staży
- Doradztwo zawodowe
- Spotkania z pracodawcami
- Szkolenia i warsztaty
- Targi pracy
- Katalog pracodawców
- Program szkoleniowy dla studentów

Bądź na bieżąco i obserwuj nasze media społecznościowe

Facebook @karierawat

Instagram @biurokarier_wat

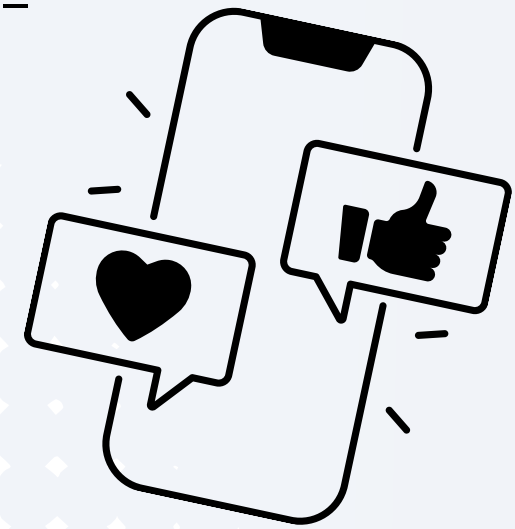

Napisz do nas

kariera@wat.edu.pl

kariera.wat.edu.pl

Doradca zawodowy

Umów się na bezpłatną konsultację:

W ramach indywidualnych konsultacji możesz:

- dokonać weryfikacji dokumentów aplikacyjnych,
- przygotować się do rozmowy kwalifikacyjnej,
- zdefiniować swoje cele zawodowe,
- opracować plan rozwoju kariery.

BIURO KARIER, POK. 89/100

Samorząd Studencki

SAMORZĄD STUDENCKI

Samorząd Studencki Wojskowej Akademii Technicznej to dynamiczna społeczność z pasją do nauki, rozwoju i współtworzenia wyjątkowego środowiska akademickiego. Naszym celem jest nie tylko reprezentowanie studentów, ale także tworzenie warunków do ich pełnego rozwoju.

Działamy na rzecz integracji studentów, organizując wydarzenia, projekty i inicjatywy społeczne. Jesteśmy głosem studentów w dialogu z władzami uczelni, dbając o ich prawa i dobre warunki studiowania.

Inicjujemy projekty edukacyjne, kulturalne i sportowe, stawiając na wszechstronny rozwój naszych koleżanek i kolegów. Pikniki wydziałowe, Juwenalia, Bal Studenta, Tydzień Waciaka to tylko niektóre z naszych projektów. Nasza działalność obejmuje także działania charytatywne.

Samorząd Studencki to miejsce, gdzie pomysły nabierają życia, a każdy student ma szansę wpływać na kształt uczelni i otaczającego nas świata akademickiego.

Dołącz do nas i razem twórzmy inspirujące środowisko dla studentów Wojskowej Akademii Technicznej!

Zaobserwuj nas i bądź na bieżąco:

Facebook: @Samorząd Studencki WAT
Instagram: @samorzadwat

Do największych projektów Samorządu Studenckiego WAT należą:

- Juwenalia
- Bal Studenta
  Bal Podchorążego
- Pikniki Wydziałowe
- Obóz adaptacyjny dla nowych studentów *Adapciak*

STUDENT
EAST
EXPRESS
SAMORZĄD STUDENCKI
WAT

GÓRA
KALWARIA

#edukacja

GUNB

Akademia GUNB

Zdobywaj wiedzę

z Akademią Głównego Urzędu Nadzoru Budowlanego!

akademia.gunb.gov.pl

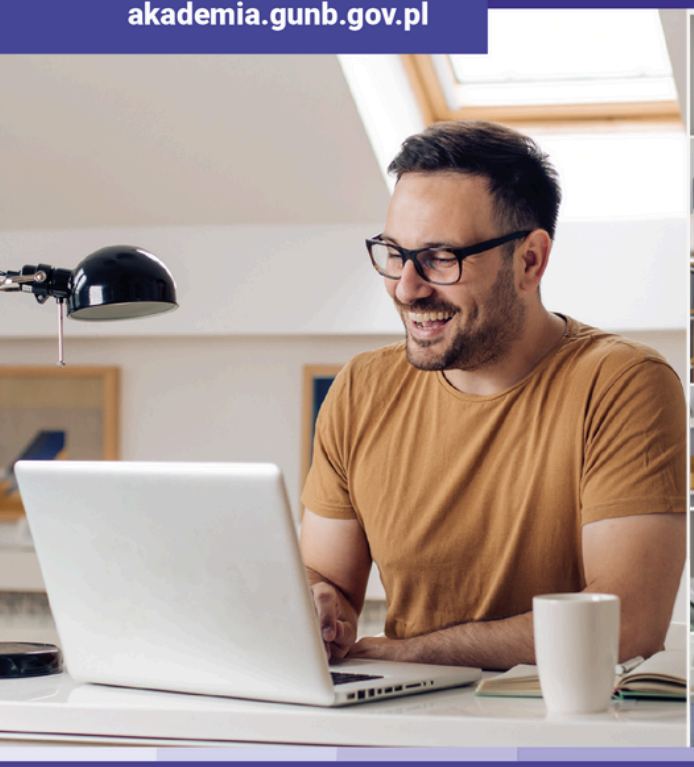

Akademia GUNB to:

- **nowoczesne** centrum edukacyjne
- szkolenia przygotowane przez **ekspertów**
- ponad **9 000 użytkowników**
- dostęp w dowolnym momencie **24/7**
- **nowoczesna i różnorodna formuła** szkoleniowa
- **zero opłat**
- **certyfikaty**
- szkolenia z systemów **IT GUNB**
- systematycznie **poszerzana baza szkoleń**

Dla kogo?

Dla wszystkich, czyli:

- osób zainteresowanych **budownictwem i wyrobami budowlanymi**
- **studentów następujących kierunków:** orzecznictwo, kontrola, IT, budownictwo, administracja publiczna
- **uczestników procesu budowlanego:** inżynierów, architektów, kierowników robót budowlanych
- **urzędników z organów nadzoru budowlanego i administracji** architektoniczno-budowlanej

Wykaz Pracodawców

- AGENCJA BEZPIECZEŃSTWA WEWNĘTRZNEGO
- AGENCJA WYWIADU
- CENTRALNE BIURO ANTYKORUPCYJNE
- DELOITTE
- GŁÓWNY INSPEKTORAT TRANSPORTU DROGOWEGO
- GŁÓWNY URZĄD MIAR
- GŁÓWNY URZĄD NADZORU BUDOWLANEGO
- IZBA ADMINISTRACJI SKARBOWEJ W WARSZAWIE
- KOMENDA STOŁECZNA POLICJI
- MINISTERSTWO FUNDUSZY I POLITYKI REGIONALNEJ
- PIT- RADWAR S.A.
- SŁUŻBA KONTRWYWIADU WOJSKOWEGO
- STRAŻ MIEJSKA M. ST. WARSZAWY
- TRANSBIT SP. Z O.O
- URZĄD KOMUNIKACJI ELEKTRONICZNEJ
- WOJSKOWE ZAKŁADY ŁĄCZNOŚCI NR 1 S.A.
- ZAKŁADY METALOWE DEZAMET S.A.

AGENCJA BEZPIECZEŃSTWA WEWNĘTRZNEGO

Lokalizacja: Warszawa oraz jednostki terenowe w większych miastach w Polsce

Profil działalności:
Ochrona bezpieczeństwa wewnętrznego państwa i jego porządku konstytucyjnego

REALIZACJA PRAKTYK STUDENCKICH

Obszar:

- IT
- Analiza danych (OSINT)

Termin rekrutacji:

- Kwiecień/maj

Jak aplikować?

- Przesłanie dokumentów aplikacyjnych, które umieszczane są na stronie Biura Karier WAT

POSZUKIWANI SPECJALIŚCI

Różnorodność zadań realizowanych przez ABW, sprawia że poszukujemy studentów i absolwentów szkół wyższych, zarówno kierunków technicznych, humanistycznych, przyrodniczych jak i językowych. Dlatego zapraszamy wszystkie osoby zainteresowane służbą w ABW.

KLUCZOWE KOMPETENCJE I UMIEJĘTNOŚCI:

- wiedza specjalistyczna
- kreatywność
- zdolności komunikacyjne
- umiejętność pracy w zespole
- myślenie analityczne
- umiejętność pracy pod presją czasu

KONTAKT

e-mail: rekrutacja@abw.gov.pl

Agencja Bezpieczeństwa Wewnętrznego

ABW zajmuje się ochroną bezpieczeństwa wewnętrznego państwa i jego porządku konstytucyjnego, w tym zwalczaniem m.in.: terroryzmu, szpiegostwa, przestępstw godzących w podstawy ekonomiczne państwa; cyberbezpieczeństwem systemów teleinformatycznych organów państwa oraz instalacji, urządzeń i usług wchodzących w skład infrastruktury krytycznej; uzyskiwaniem, analizowaniem, przetwarzaniem informacji mogących mieć istotne znaczenie dla ochrony bezpieczeństwa państwa.

Z uwagi na różnorodność zadań realizowanych przez ABW poszukujemy studentów i absolwentów szkół wyższych, zarówno kierunków humanistycznych oraz technicznych

Oferujemy:

- **Stałą formę zatrudnienia**
- **Atrakcyjne wynagrodzenie w odniesieniu do posiadanych umiejętności**
- **System szkoleń wewnętrznych i zewnętrznych**
- **Program ochrony zdrowia**
- **Udogodnienia dla osób uczących się – np. możliwość korzystania z urlopu szkolnego**

Wymagania:

- **Wykształcenie minimum średnie**
- **Obywatelstwo polskie**
- **Korzystanie z pełni praw publicznych**
- **Niekaralność**
- **Dyspozycyjność, kreatywność, sumienność, dokładność, odpowiedzialność**

ZGŁOŚ SIĘ DO NAS:
REKRUTACJA@ABW.GOV.PL

AGENCJA WYWIADU

Lokalizacja: ul. Miłobędzka 55, 02-634 Warszawa

Profil działalności:
Agencja Wywiadu jest służbą specjalną odpowiedzialną za pozyskiwanie ekskluzywnych informacji istotnych z punktu bezpieczeństwa zewnętrznego Rzeczpospolitej Polskiej. Pozyskiwane informacje i analizy tworzone przez oficerów Agencji Wywiadu trafiają bezpośrednio do najważniejszych organów państwowych w Polsce. Pozwala to na podejmowanie strategicznych decyzji, które przyczyniają się do utrzymania bezpieczeństwa państwa oraz wzmocnienia pozycji RP na arenie międzynarodowej.

POSZUKIWANI SPECJALIŚCI

- Oficer operacyjny
- Oficer analityczny
- Oficer/funkcjonariusz operacyjno – techniczny
- Oficer/funkcjonariusz ds. cyberbezpieczeństwa
- Oficer/funkcjonariusz administracyjny
- Oficer/funkcjonariusz Służby Ochrony

KLUCZOWE KOMPETENCJE I UMIEJĘTNOŚCI:

Zgodnie z obowiązującymi przepisami, aby aplikować do Agencji Wywiadu powinnaś/powinieneś:

- posiadać obywatelstwo polskie
- korzystać z pełni praw publicznych
- wykazywać się nieskazitelną postawą moralną, obywatelską i patriotyczną
- dawać rękojmię zachowania tajemnicy stosownie do wymogów określonych w przepisach o ochronie informacji niejawnych
- posiadać co najmniej średnie wykształcenie i określone kwalifikacje zawodowe oraz zdolność fizyczną i psychiczną do służby w formacjach uzbrojonych, wymagających szczególnej dyscypliny służbowej

KONTAKT

Możesz aplikować przez formularz zgłoszeniowy, znajdujący się na stronie internetowej:
https://www.aw.gov.pl/pl/kariera/kariera
lub za pośrednictwem maila: **rekrutacja@aw.gov.pl**

tel: (22) 640 53 45, (22) 640 55 33

AGENCJA WYWIADU

Służba w cieniu dla Polski

Możliwość rozwoju i podnoszenia kwalifikacji

Profesjonalne szkolenia i kursy językowe

Pakiet socjalny

Opieka medyczna

Program sportowo rekreacyjny

Elastyczny czas pracy

ZNAJDŹ OFERTĘ DLA SIEBIE

CENTRALNE BIURO ANTYKORUPCYJNE

Lokalizacja: Warszawa oraz jednostki organizacyjne na terenie kraju

Profil działalności:
Służba specjalna powołana do zwalczania korupcji w życiu publicznym i gospodarczym, w instytucjach państwowych i samorządowych, a także do zwalczania działalności godzącej w interesy ekonomiczne państwa.

REALIZACJA PRAKTYK I STAŻY STUDENCKICH

Obszar:
Oferujemy praktyki dla studentów kierunków:

- informatyka, elektronika i telekomunikacja, inżynieria bezpieczeństwa, inżynieria systemów bezzałogowych, kryptologia i cyberbezpieczeństwo oraz mechatronika.

Termin rekrutacji:

- Cały rok

Jak aplikować?

- Jeśli jesteś zainteresowany prześlij swoje CV na adres: **rekrutacja@cba.gov.pl**

POSZUKIWANI SPECJALIŚCI

Zapewniamy stabilne warunki zatrudnienia i rozwoju dla informatyków, elektroników, specjalistów AI, infobrokerów, analityków, prawników, ekonomistów, psychologów, specjalistów z zakresu ochrony oraz wielu innych profesji.

KLUCZOWE KOMPETENCJE I UMIEJĘTNOŚCI:

Lubisz wiedzieć co nowego dzieje się w branży IT?
Chcesz współuczestniczyć w ciekawych projektach?
Szukasz pracy satysfakcjonującej na wielu płaszczyznach?
Posiadasz polskie obywatelstwo?

Ty również możesz robić coś ważnego.

KONTAKT

Centralne Biuro Antykorupcyjne

www.cba.gov.pl

https://www.cba.gov.pl/pl/rekrutacja/4726,Rekrutacja.html

DELOITTE

Lokalizacja: al. Jana Pawła II 22, 00-133 Warszawa

Profil działalności:
Deloitte to zespół konsultingowy łączący doradztwo strategiczne i technologiczne, zarządzania ryzykiem, kompetencje marketingowe i znajomość branż. Dzięki temu unikatowemu połączeniu elementów przeprowadzamy klientów przez transformację cyfrową opiekując się wszystkimi jej aspektami. Identyfikujemy wyzwania technologiczne i znajdujemy najlepsze strategie realizacji celów i marzeń organizacji. Wspieramy się nawzajem w globalnej sieci osób wyspecjalizowanych w obszarze technologii: architekturze, cyberbezpieczeństwie, zarządzaniu licencjami oprogramowania, procesach biznesowych, analizie rynku, integracji czy strategii IT. Każdy zespół Deloitte działa przy wsparciu technologii. Deloitte jest globalnym partnerem takich firm jak Google, SAP, Salesforce czy ServiceNow. Poza doradztwem technologicznym Deloitte działa w obszarach Audytu, Doradztwa Podatkowego i Finansowego, a także doradztwa prawnego: w Kancelarii Deloitte Legal.

POSZUKIWANI SPECJALIŚCI

- Backend developer
- Frontend developer
- Fullstack developer
- Web&mobile developer
- ERP / CRM specialist
- Data scientist
- IT Analyst for Technology Due Diligence
- Praktyki w zarządzaniu ryzykiem IT
- Praktyki w zespole Extended Enterprise

KLUCZOWE KOMPETENCJE I UMIEJĘTNOŚCI:

- język angielski na poziomie komunikatywnym w mowie i piśmie
- komunikatywność, nastawienie na pracę w grupie i chęć zdobywania wiedzy
- kompetencje analitycznego, zdolność logistycznego myślenia
- dyspozycyjność minimum 30 godzin tygodniowo (zależy od wymagań w opublikowanej ofercie)
- znajomość kompetencji technologicznych podanych w ofercie

KONTAKT

Kacper Pierzchalski
Employer Branding Associate Manager
Mobile: 666 328 932
kpierzchalski@deloitteCE.com

Deloitte.

You
Choose
Innovate
Develop
Here

Dołącz do Zespołów Technologicznych
na **kariera.deloitte.pl**

GŁÓWNY INSPEKTORAT TRANSPORTU DROGOWEGO

Lokalizacja: Aleje Jerozolimskie 94, 00-807 Warszawa

Profil działalności:
Główny Inspektorat Transportu Drogowego został powołany do kontroli przestrzegania przepisów, obowiązujących w zakresie wykonywania transportu drogowego i niezarobkowego przewozu osób i rzeczy. Jego działanie ma na celu przede wszystkim ograniczenie negatywnych zjawisk w transporcie drogowym.

REALIZACJA PRAKTYK I STAŻY STUDENCKICH

Obszar:
- Administracja, IT, prawo oraz finanse

Termin rekrutacji:
- Praktyki oraz staże organizowane są w ciągu całego roku kalendarzowego

Jak aplikować?
- Szczegółowe informacje dotyczące możliwości odbycia praktyk i staży w GITD: **www.gov.pl/web/gitd/staze-i-praktyki**

POSZUKIWANI SPECJALIŚCI

Wszystkie komórki organizacyjne GITD oraz ich zadania wymienione są na stronie:
https://www.gov.pl/web/gitd/komorki-organizacyjne

Szczegółowe informacje dotyczące pracy w GITD:
https://www.gov.pl/web/gitd/przebieg-naboru

Ogłoszenia o prowadzonych naborach:
https://www.gov.pl/web/gitd/oferty-pracy

KLUCZOWE KOMPETENCJE I UMIEJĘTNOŚCI:

- rozwój zawodowy
- orientacja na klienta
- dzielenie się wiedzą i doświadczeniem
- współpraca w zespole
- organizacja pracy własnej
- sumienność

KONTAKT

Rekrutacja: rekrutacja@gitd.gov.pl
telefon: +48222204976, +48222204484, +48222204331
Praktyki/staże: praktyki@gitd.gov.pl
telefon: +48222204407, +48222204976

Strona internetowa: www.gov.pl/web/gitd

Jeżeli chcesz rozpocząć pracę w administracji

Dołącz do Zespołu GITD, najnowsze oferty pracy dostępne są pod adresem: **https://www.gov.pl/web/gitd/kariera** – w tym miejscu znajdziesz także oferty praktyk i staży.

DOŁĄCZ DO NAS!

Naszą misją jest kontrola przestrzegania przepisów obowiązujących w zakresie **wykonywania transportu drogowego oraz niezarobkowego przewozu osób i rzeczy**.

Masz pytania związane z naborem – zapraszamy do kontaktu
▶ **rekrutacja@gitd.gov.pl**
lub w sprawie praktyk/staży
▶ **praktyki@gitd.gov.pl**

PEWNA I STABILNA PRACA W SŁUŻBIE CYWILNEJ!

Rekrutacja w Głównym Inspektoracie Transportu Drogowego to zawsze:

- kilka etapów selekcji,
- zróżnicowane narzędzia weryfikacji kompetencji,
- wieloaspektowe poznanie kandydatów.

Wiemy, że proces rekrutacji i selekcji może być dla wielu osób bardzo stresującym wydarzeniem, dlatego za każdym razem przeprowadzamy go w sposób najbardziej profesjonalny, dając szansę każdemu z Państwa zaprezentować swoją kandydaturę.

W trakcie przeprowadzanego naboru w stosunku do kandydatów stosujemy identyczne standardy rekrutacyjne.

GŁÓWNY URZĄD MIAR

Lokalizacja: ul. Elektoralna 2, 00-139 Warszawa

Profil działalności:
Główny Urząd Miar (GUM) jest Krajową Instytucją Metrologiczną zatrudniającą około 400 pracowników w części laboratoryjnej i administracyjnej. Laboratoria metrologiczne GUM realizują zadania w zakresie państwowych wzorców jednostek miar, zajmują się m.in. ich budową, utrzymywaniem i rozwojem oraz wykonują usługi metrologiczne polegające na wzorcowaniu przyrządów pomiarowych i wytwarzaniu certyfikowanych materiałów odniesienia. Ponadto Urząd szczególny nacisk kładzie na intensyfikację działalności badawczo-rozwojowej w dziedzinie metrologii, wdrażanie nowych metod pomiarowych, transfer wiedzy metrologicznej oraz szeroką współpracę z otoczeniem gospodarczym.

REALIZACJA PRAKTYK STUDENCKICH

Obszar:
- Metrologia, badania i rozwój, prawo, finanse i księgowość, marketing, IT, HR

Termin rekrutacji:
- Cały rok

Jak aplikować?
- Kwalifikacja następuje na podstawie zgłoszenia, z inicjatywy kandydata. Niezbędne informacje oraz dokumenty dostępne są na stronie internetowej GUM w zakładce Wiedza - Praktyki i staże: www.gum.gov.pl/pl/wiedza/praktyki-i-staze/3821,Praktyka-wolontariat-i-staz-w-GUM.html

POSZUKIWANI SPECJALIŚCI

Poszukujemy specjalistów do pracy w laboratoriach w dziedzinie nauk:
- inżynieryjno-technicznych (np. elektronika, elektrotechnika, inżynieria materiałowa)
- ścisłych i przyrodniczych (np. chemia, fizyka, matematyka)

Dodatkowo poszukujemy specjalistów do pracy w wydziałach administracyjnych Urzędu. Struktura organizacyjna Urzędu dostępna pod linkiem:
www.gum.gov.pl/pl/o-nas/struktura-organizacyjna/400,Struktura-organizacyjna.html

KLUCZOWE KOMPETENCJE I UMIEJĘTNOŚCI:

- ogólna wiedza z obszaru specjalizacji danego laboratorium (np. akustyka, magnetyzm) lub wydziału (np. informatyka),
- umiejętność analitycznego myślenia i syntetyzowania informacji,
- umiejętności: współpracy, komunikacji, organizacji pracy,
- komunikatywna znajomość języka angielskiego,
- umiejętność obsługi pakietu MS Office.

KONTAKT

tel: 22 581 92 97
e-mail: praktyki.gum@gum.gov.pl

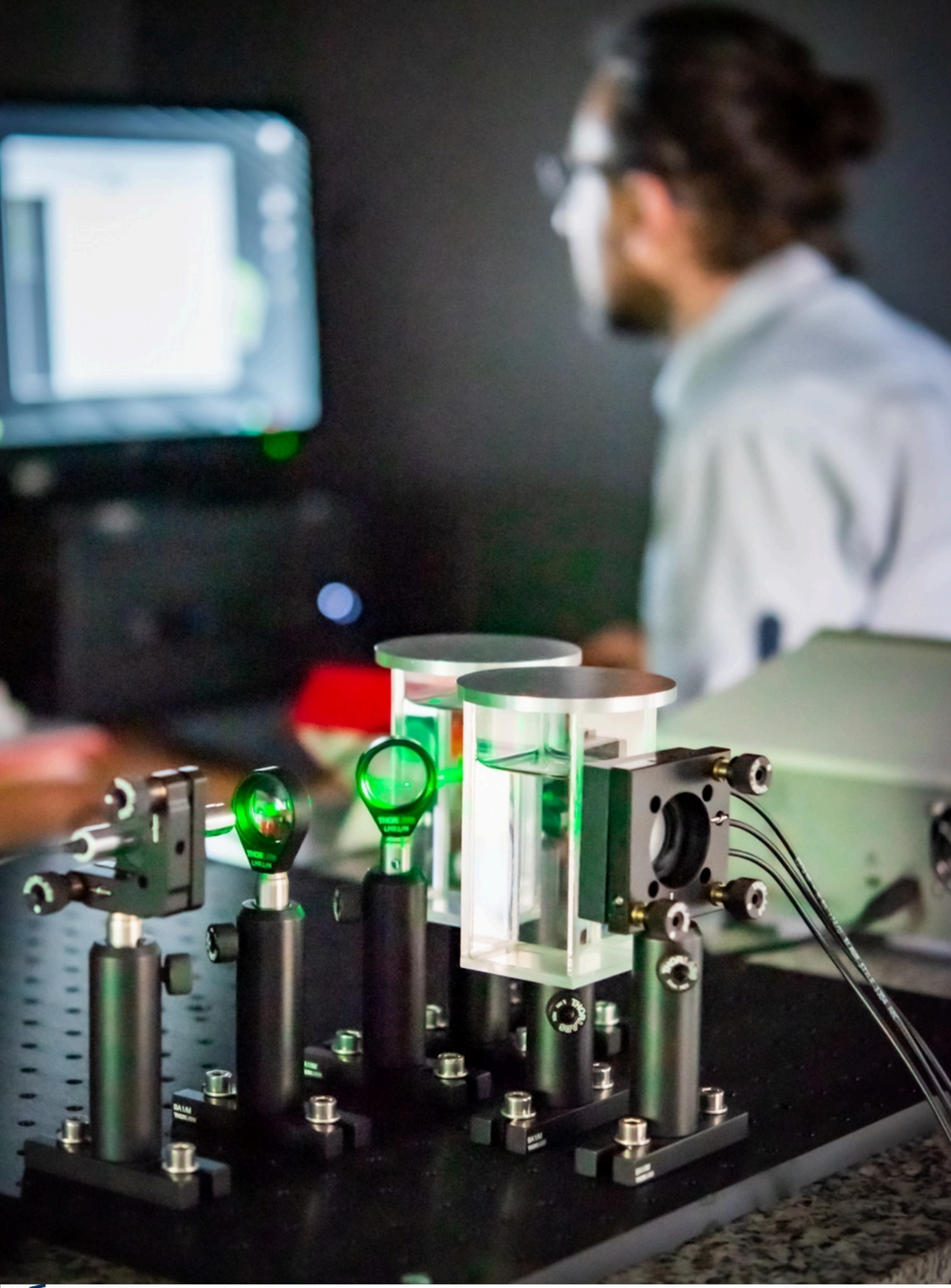

GŁÓWNY URZĄD NADZORU BUDOWLANEGO

GUNB Główny Urząd Nadzoru Budowlanego

Lokalizacja: ul. Krucza 38/42, 00-926 Warszawa

Profil działalności:
Główny Urząd Nadzoru Budowlanego jest urzędem administracji rządowej. Zapewnia obsługę Głównego Inspektora Nadzoru Budowlanego. Obszary działalności urzędu to: sprawy administracji architektoniczno-budowlanej i nadzoru budowlanego. Naszą misją jest sprawne i skuteczne wykonywanie zadań publicznych w obszarach: prawa budowlanego i cyfryzacji jego procedur oraz wyrobów budowlanych. Jesteśmy nowoczesnym i otwartym urzędem, który działa profesjonalnie i bezstronnie na rzecz obywateli.

REALIZACJA PRAKTYK I STAŻY STUDENCKICH

Obszar:

- Organizujemy praktyki absolwenckie, studenckie oraz staże

Termin rekrutacji:

- Aktualnie prowadzone rekrutacje zamieszczone są na stronie: www.gunb.gov.pl w zakładce "Pracuj z nami".
  W każdym zamieszczonym ogłoszeniu wskazany jest termin ważności oferty.

Jak aplikować?

- Oferty na wolne stanowiska pracy w urzędzie publikujemy m.in.: na stronie internetowej naszego urzędu: www.gunb.gov.pl, w Biuletynie Informacji Publicznej Kancelarii Prezesa Rady Ministrów: nabory.kprm.gov.pl, na profilu urzędu na LinkedIn oraz w miejscu powszechnie dostępnym w siedzibie urzędu. Szczegółowe informacje dotyczące rekrutacji są zawarte w ogłoszeniu.

POSZUKIWANI SPECJALIŚCI

Szukamy pracowników o różnym profilu zawodowym (m.in. orzecznictwo, analizy, IT, księgowość, kontrola, administracja publiczna, budownictwo).

KLUCZOWE KOMPETENCJE I UMIEJĘTNOŚCI:

- Nastawienie na rozwój i zdobywanie nowych doświadczeń
- Umiejętność pracy w zespole
- Umiejętność analitycznego myślenia
- Wiedza z zakresu prawa budowlanego, wyrobów budowlanych, KPA
- Wiedza techniczna z zagadnień informatycznych
- Uprawnienia budowlane - mile widziane

KONTAKT

praktyki@gunb.gov.pl
kadry@gunb.gov.pl, tel. 22 661 94 39

GUNB Główny Urząd Nadzoru Budowlanego

ZBUDUJ Z NAMI KARIERĘ

Szukasz ciekawej pracy?

Chcesz zdobyć umiejętności, które pomogą ci w dalszym rozwoju zawodowym?

Może jesteś zainteresowany odbyciem stażu lub praktyki w naszym Urzędzie?

Mamy dla ciebie oferty pracy, które mogą cię zainteresować. Możesz również odbyć u nas praktyki absolwenckie, praktyki studenckie oraz staże.

Naszym pracownikom oferujemy:

- przyjazne środowisko pracy
- pracę w samym centrum miasta
- pomieszczenie na rowery
- ruchomy czas pracy
- częściową pracę zdalną
- możliwość przyjścia do pracy z dzieckiem
- pakiet świadczeń socjalnych
- dodatkowe profity: program Multisport, MultiLife Active&Relax, możliwość wykupienia w preferencyjnej cenie m.in. polisy na życie i zniżkowej legitymacji PKP
- benefity finansowe: trzynastka, nagrody jubileuszowe, dodatek za wysługę lat od 5% do 20%

Oferty na wolne stanowiska pracy, praktyki oraz staże znajdziesz m.in. na stronie internetowej naszego Urzędu: gunb.gov.pl w zakładce Pracuj z nami.

Już dziś wypełnij formularz aplikacyjny, a pokażemy ci, że praca w Urzędzie może być ciekawa i kreatywna.

Dołącz do nas!

Główny Urząd Nadzoru Budowlanego
ul. Krucza 38/42, 00-926 Warszawa

kadry@gunb.gov.pl
(22) 661-94-39

IZBA ADMINISTRACJI SKARBOWEJ W WARSZAWIE

Krajowa Administracja Skarbowa

Lokalizacja: Warszawa i jednostki organizacyjne na terenie woj. mazowieckiego

Profil działalności:
Krajowa Administracja Skarbowa dba o realizację dochodów z tytułu podatków, należności celnych, opłat i niepodatkowych należności budżetowych. Chroni interesy Skarbu Państwa i obszaru celnego Unii Europejskiej. Zapewnia obsługę i wsparcie podatników w prawidłowym wykonywaniu obowiązków podatkowych i celnych.

REALIZACJA PRAKTYK I STAŻY STUDENCKICH

Obszar:
- Bezpieczeństwo, Logistyka i zarządzanie

Termin rekrutacji:
- Ustalany indywidualnie - z min. 3 miesięcznym wyprzedzeniem w celu sprawdzenia możliwości organizacyjnych po stronie danej jednostki organizacyjnej

Jak aplikować?
- Podanie do Dyrektora Izby Administracji Skarbowej w Warszawie

POSZUKIWANI SPECJALIŚCI

Z zakresu prawa podatkowego i karnego (Kodeks Karny Skarbowy), interpretacji przepisów podatkowych, zarządzania, finansów publicznych.

KLUCZOWE KOMPETENCJE I UMIEJĘTNOŚCI:

- Samodzielność
- Terminowość
- Rzetelność
- Dociekliwość
- Umiejętności analityczne
- Komunikatywność
- Odpowiedzialność
- Gotowość do nauki
- Umiejętność pracy w zespole
- Biegła obsługa komputera

KONTAKT

szkolenia.ias.warszawa@mf.gov.pl

Krajowa Administracja Skarbowa

Szukasz stabilnej pracy w administracji publicznej?

Chcesz zdobyć wiedzę i doświadczenie w zakresie systemu podatkowego w Polsce?

Jesteś komunikatywny i lubisz pracować w zespole?

Dołącz do nas!

Znajdź pracę w Służbie Cywilnej!

Informacje o postępowaniu kwalifikacyjnym do Służby Cywilnej oraz aktualne ogłoszenia znajdziesz na:
nabory.kprm.gov.pl

DOŁĄCZ DO NAS!

Interesuje Cię służba w KAS?

Szukasz ciekawej pracy z misją i stabilnego zatrudnienia?

Chcesz rozwijać siebie i swoje pasje?

Zostań funkcjonariuszem Służby Celno-Skarbowej!

Informacje o postępowaniu kwalifikacyjnym do Służby Celno-Skarbowej oraz aktualne ogłoszenia znajdziesz na:
www.gov.pl/kas/sluzba-celno-skarbowa

KOMENDA STOŁECZNA POLICJI

Lokalizacja: Garnizon stołeczny

Profil działalności:
Zostań Stołecznym Policjantem i dołącz do blisko 10 tysięcznego garnizonu, gdzie będziemy odpowiadać za bezpieczeństwo wewnętrzne kraju na terenie Warszawy i powiatów: grodziskiego, legionowskiego, mińskiego, nowodworskiego, otwockiego, piaseczyńskiego, pruszkowskiego, warszawskiego zachodniego oraz wołomińskiego.

POSZUKIWANI SPECJALIŚCI

Funkcjonariusz Policji

KLUCZOWE KOMPETENCJE I UMIEJĘTNOŚCI:

- polskie obywatelstwo
- nieposzlakowana opinia
- kandydat nie może być skazany prawomocnym wyrokiem sądu za przestępstwo lub przestępstwo skarbowe
- korzystanie z pełni praw publicznych
- posiadanie co najmniej średniego wykształcenia
- posiadanie odpowiedniej zdolności fizycznej i psychicznej do służby w formacjach uzbrojonych, podległych szczególnej dyscyplinie służbowej, której gotów jest się podporządkować
- dawanie rękojmi zachowania tajemnicy stosownie do wymogów określonych w przepisach o ochronie informacji niejawnych
- osoby podlegające kwalifikacji wojskowej powinny posiadać uregulowany stosunek do służby wojskowej

KONTAKT

+48 47 723-24-30 - st. post. Magdalena Kuczaba
+48 47 723-24-51 - Kinga Gago
+48 47 723-24-53 - Anna Misztal
+48 47 723-24-59 - st. asp. Gabriela Chodun

dobor@ksp.policja.gov.pl

ZOSTAŃ STOŁECZNYM POLICJANTEM

- NOWE WYZWANIA
- STABILNE ZATRUDNIENIE
- ROZWÓJ OSOBISTY
- SZEROKI KATALOG SPECJALIZACJI

KONTAKT

47 72 32459

https://rekrutacja-ksp.policja.gov.pl/

Al. Solidarności 126
01-195 Warszawa

MINISTERSTWO FUNDUSZY I POLITYKI REGIONALNEJ

MFiPR

Lokalizacja: ul. Wspólna 2/4, 00-926 Warszawa

Profil działalności:

Ministerstwo Funduszy i Polityki Regionalnej jest urzędem administracji rządowej zapewniającym obsługę Ministra Funduszy i Polityki Regionalnej w zakresie działu administracji rządowej – rozwój regionalny. W największym skrócie: Ministerstwo Funduszy i Polityki Regionalnej dba o to, by Polska rozwijała się w sposób zrównoważony i równomierny, czyli tak, by z owoców wzrostu korzystali wszyscy mieszkańcy Polski – ci obecni i przyszłe pokolenia. Praca Ministerstwie Funduszy i Polityki Regionalnej to wyzwania, udział w ciekawych projektach i wszechstronny rozwój. Z nami możesz rozwijać kompetencje, ciągle uczyć się i specjalizować m.in. w zakresie: - funduszy europejskich/ polityki rozwoju kraju, partnerstwa publiczno-prywatnego, czy współpracy międzynarodowej.

REALIZACJA PRAKTYK STUDENCKICH

Obszar:

- Administracja publiczna

Termin rekrutacji:

- Organizujemy praktyki studenckie, w zależności od zapotrzebowania Departamentów/Biur Ministerstwa

Jak aplikować?

- **Bezpłatne praktyki:** poprzez oficjalną stronę Ministerstwa: www.gov.pl/web/fundusze-regiony/zasady-rekrutacji2
- **Program płatnych praktyk letnich:** poprzez dedukowane formularze (szczegóły na wiosnę 2025)

KLUCZOWE KOMPETENCJE I UMIEJĘTNOŚCI:

- Umiejętność współpracy i komunikacji
- Rzetelność
- Myślenie analityczne
- Orientacja na pracę i osiąganie celów
- Znajomość języka angielskiego
- Znajomość pakietu MS Office

KONTAKT

Ministerstwo Funduszy i Polityki Regionalnej
Biuro Zarządzania Zasobami Ludzkimi
tel.: 22 273 73 00, e-mail: praktyki@mfipr.gov.pl

Ministerstwo Funduszy i Polityki Regionalnej

OFERTA DLA PRACOWNIKÓW

- Dodatek stażowy i trzynaste wynagrodzenie
- Szkolenia wewnętrzne i zewnętrzne
- Dofinansowanie nauki języków obcych i studiów podyplomowych
- Elastyczność w zakresie trybu i czasu pracy
- Bogaty pakiet benefitów, np. karty sportowe, "grusza"

OFERTA DLA STUDENTÓW

- Program płatnych praktyk letnich "zaFUNDuj sobie przyszłość" - nabór aplikacji w kwietniu 2025

  Ciekawe zadania
  Szkolenia i rozwój
  Atrakcyjne wynagrodzenie
- Praktyki studenckie - nabór trwa caly rok!
- Wolontariat - nie tylko dla studentów!

MIEJSCE, W KTÓRYM TWORZYMY JUTRO

PIT-RADWAR S.A.

Lokalizacja: ul. Poligonowa 30, Warszawa

Profil działalności:
PIT-RADWAR S.A. jest jednym z czołowych dostawców urządzeń z zakresu elektroniki profesjonalnej dla Sił Zbrojnych Rzeczypospolitej Polskiej. Spółka od kilkudziesięciu lat prowadzi prace badawczo-rozwojowe w dziedzinie radiolokacji, radioelektronicznych systemów rozpoznania, systemów automatyzacji i wspomagania dowodzenia oraz powiązanych z nimi systemów uzbrojenia, zwłaszcza przeciwlotniczego. Produkty PIT-RADWAR S.A. znajdują się na uzbrojeniu wszystkich rodzajów Sił Zbrojnych RP, a także na wyposażeniu armii zagranicznych.
PIT-RADWAR S.A. obsługuje pełny cykl dostaw wyrobów od określenia wymagań, poprzez prace badawczo-rozwojowe, prace projektowe, produkcję aż do wsparcia logistycznego oferowanego użytkownikom. Stały rozwój, poszukiwanie nowych, innowacyjnych rozwiązań, wysoko kwalifikowana kadra pracownicza, wykorzystywanie najnowszych osiągnięć nauki i techniki pozwalają Spółce stale poszerzać ofertę i dostarczać unikalne rozwiązania w pełni dostosowane do wymagań jej odbiorców.

REALIZACJA PRAKTYK I STAŻY STUDENCKICH

Obszar:
- Badania i rozwój, IT, logistyka, produkcja

Termin rekrutacji:
- Cały rok

Jak aplikować?
- Wysłanie CV: https://www.pitradwar.com/kariera#studentPractices
- Rozmowa rekrutacyjna/test
- Decyzja

POSZUKIWANI SPECJALIŚCI

Projektanci, programiści, architekci oprogramowania, elektronicy, specjaliści z zakresu mikrofal i systemów antenowych, specjaliści z zakresu algorytmów przetwarzania sygnałów, konstruktorzy, technolodzy, specjaliści z zakresu materiałoznawstwa, administratorzy sieci i systemów, specjaliści z zakresu rozwoju, wdrażania i utrzymania aplikacji biznesowych oraz specjaliści IT wspierający użytkownika końcowego, inspektorzy o profilu budowlanym, elektrycznym i sanitarnym, specjaliści ds. zarządzania jakością, kontrolerzy jakości, specjaliści ds. sprzedaży i obsługi posprzedażowej.

KLUCZOWE KOMPETENCJE I UMIEJĘTNOŚCI:

Znajomość zagadnień cyfrowego przetwarzania sygnałów, znajomość zagadnień tworzenia interfejsów graficznych, znajomość oprogramowania układów komunikacji opartych o LAN, RS, CAN, języki programowania: C, C++, Java, MatLab, Python, LabView, VHDL, FPGA, systemy wbudowane, testowanie oprogramowania, wiedza z zakresu projektowania szyków antenowych i biernych układów rozdziału sygnału, wiedza z zakresu projektowania aktywnych podzespołów mikrofalowych, wiedza z zakresu projektowania układów diagnostyki, systemy teleinformatyczne - wiedza teoretyczna z zakresu opracowywania dokumentacji projektowej, zestawień badawczych, uruchamiania bloków/obiektów systemowych, stała chęć nauki i poszerzania swoich umiejętności, inicjatywa i otwartość na nowe rozwiązania w dziedzinie oprogramowania, elektroniki i IT, własne pomysły i proaktywne nastawienie, zdolności komunikacyjne oraz umiejętność pracy w zespole.

KONTAKT

Zespół Rekrutacji i Rozwoju
www.pitradwar.com/kariera
rekrutacja@pitradwar.com

WŁĄCZ RADAR
NA KARIERĘ
W PIT-RADWAR

PITRADWAR 90 lat

KARIERA PIT-RADWAR

M: 603 337 796
M: 726 003 219

rekrutacja@pitradwar.com

PGZ

SŁUŻBA KONTRWYWIADU WOJSKOWEGO

Lokalizacja: Cały kraj

Profil działalności:
Służba Kontrwywiadu Wojskowego to służba specjalna, której zadaniem jest ochrona przed zagrożeniami wewnętrznymi dla obronności Państwa, bezpieczeństwa i zdolności bojowej Sił Zbrojnych Rzeczypospolitej Polskiej oraz innych jednostek organizacyjnych podległych lub nadzorowanych przez Ministra Obrony Narodowej.

SKW zajmuje się: zwalczaniem przestępstw, ochroną informacji niejawnych, ochroną wojska poza granicami kraju, analizą i zwalczaniem zagrożeń, kontrwywiadem radioelektronicznym oraz kryptografią i kryptoanalizą, kontrolą umów międzynarodowych dotyczących rozbrojenia, ochroną badań naukowych.

REALIZACJA PRAKTYK STUDENCKICH

Obszar:

- Praktyki dla studentów kierunków wojskowych w zależności od aktualnych potrzeb

POSZUKIWANI SPECJALIŚCI

Absolwenci :

- Wydziału Bezpieczeństwa, Logistyki i Zarządzania
- Wydziału Inżynierii Lądowej i Geodezji
- Wydziału Mechatroniki, Uzbrojenia i Lotnictwa
- Wydziału Inżynierii Mechanicznej
- Wydziału Elektroniki
- Wydziału Cybernetyki
- Wydziału Nowych Technologii i Chemii
- Instytutu Optoelektroniki

KLUCZOWE KOMPETENCJE I UMIEJĘTNOŚCI:

Absolwenci szkół wyższych z kierunków zarówno humanistycznych jak i technicznych, którzy chcą stale rozwijać swoje kompetencje i umiejętności.
Służba Kontrwywiadu Wojskowego prowadzi nabór zarówno do służby (żołnierz zawodowy/ funkcjonariusz), jak i pracy gwarantując możliwość rozwoju wiedzy, umiejętności i kompetencji z różnych obszarów. W związku z powyższym każdy, kto spełnia wymagania ustawowe i gotów jest aplikować do wstąpienia w jej szeregi, ma szanse na kontynuację i rozwój kariery zawodowej.

KONTAKT

Osoby zainteresowane aplikowaniem do służby lub pracy w SKW prosimy o zapoznanie się z wymaganiami formalnymi na stronie www.skw.gov.pl w zakładce REKRUTACJA oraz przesłanie aplikacji (CV, list motywacyjny) na adres **rekrutacja@skw.gov.pl**.

Służba Kontrwywiadu Wojskowego

salus patriae primum officium est

ROZPOZNANIE
ZAPOBIEGANIE
WYKRYWANIE
PRZESTĘPSTW

KRYPTOGRAFIA
KRYPTOANALIZA

OCHRONA
INFORMACJI
NIEJAWNYCH

OCHRONA
BADAŃ
NAUKOWYCH

KONTRWYWIAD
RADIO-
ELEKTRONICZNY

OCHRONA
WOJSKA POZA
GRANICAMI KRAJU

Osoby zainteresowane podjęciem służby lub pracy w SKW, proszone są o nadesłanie CV wraz z listem motywacyjnym na wskazany adres lub drogą mailową:

Służba Kontrwywiadu Wojskowego
ul. Oczki 1,
00-909 Warszawa 60
rekrutacja@skw.gov.pl

STRAŻ MIEJSKA M. ST. WARSZAWY

Lokalizacja: Warszawa

Profil działalności:
Straż Miejska miasta stołecznego Warszawy jest największą tego typu formacją w Polsce. To nowoczesna, wciąż rozwijająca się jednostka, której zadaniem jest zapewnienie bezpieczeństwa i spokoju publicznego na terenie miasta. Funkcjonariusze Straży Miejskiej realizują swoje zadania w wielu dziedzinach- poczynając od codziennych patroli ulicznych, przez współpracę z policją i jednostkami ratunkowymi; pomoc osobom w kryzysie bezdomności; wspieranie seniorów; krzewienie tradycji; ochronę środowiska aż po niesienie pomocy zwierzętom. Praca w Straży Miejskiej to honor i prestiż, ale też stabilne zatrudnienie, dostęp do pakietów medycznych i socjalnych, bezpłatne zajęcia sportowe. Lubisz pomagać ludziom i zwierzętom? Chcesz bezpieczeństwa dla siebie, swoich bliskich i sąsiadów? Dołącz do nas!

REALIZACJA PRAKTYK STUDENCKICH

Obszar:
- Obserwacja działań straży miejskiej – patrole zmotoryzowane lub piesze w terenie, działania edukacyjne w placówkach. Pomoc w obsłudze administracyjnej - archiwizacja dokumentów, zlecona praca przy dokumentacji związanej z wykroczeniami.

Termin rekrutacji:
- Rekrutacja trwa cały rok, może być zależna od liczby studentów zgłaszających się na praktyki w danym miesiącu

Jak aplikować?
- Kontakt telefoniczny lub mailowy z opiekunem praktyk kierownikiem referatu profilaktyki Martą Bachórz (723 986 198, marta.bachorz@strazmiejska.waw.pl) a następnie ustalanie dostępnych terminów dla praktykantów.

POSZUKIWANI SPECJALIŚCI

Kandydaci na Strażników Miejskich (mile widziane osoby po KKPP, kursach samoobrony, trenujące sztuki walki, z uprawnieniami ratownika wodnego, osoby zainteresowane ochroną środowiska) oraz specjaliści z zakresu administracji publicznej. księgowości, logistyki, zamówień publicznych, prawa (zwłaszcza prawo o ruchu drogowym i zamówienia publiczne), informatyki, kadr i płac, promocji i komunikacji społecznej oraz szeroko rozumianego bezpieczeństwa wewnętrznego.

KLUCZOWE KOMPETENCJE I UMIEJĘTNOŚCI:

- ukończone 21 lat
- obywatelstwo polskie
- wykształcenie co najmniej średnie lub średnie branżowe
- uregulowany stosunek do służby wojskowej
- sprawność pod względem psychicznym i fizycznym
- korzystanie z pełni praw publicznych
- nienaganna opinia
- strażnikiem miejskim może być osoba, która nie była skazana prawomocnym wyrokiem sądu za ścigane z oskarżenia publicznego i umyślnie popełnione przestępstwo lub przestępstwo skarbowe oraz nie figuruje w Rejestrze Sprawców Przestępstw na Tle Seksualnym

KONTAKT

rekrutacja@strazmiejska.waw.pl

tel. 22 598 60 11 (Alicja Chlebda)
tel. 22 598 68 56 (Patrycja Rostkowska)

Straż Miejska m.st. Warszawy jest największą tego typu formacją w Polsce. Została powołana w 1991 roku, by działać na rzecz społeczności lokalnej, wykonując zadania związane z ochroną spokoju i porządku publicznego. Praca w straży miejskiej to odpowiedzialność i obowiązki, ale też honor i przywilej.

Dlaczego warto pracować właśnie w Straży Miejskiej?

- Stabilne zatrudnienie na umowę o pracę
- Premia motywacyjna w zależności od wyników pracy
- Dodatek stażowy
- Świadczenia socjalne
- Bezpłatne zajęcia sportowe, zniżki na wydarzenia kulturalne
- Pakiet opieki medycznej
- Preferencyjne ubezpieczenie grupowe
- „Trzynasta pensja”
- Bezpłatne szkolenia
- Dofinansowanie nauki na studiach.

Kiedy i w jaki sposób można składać dokumenty aplikacyjne do pracy?

Aplikacje można składać tylko i wyłącznie na stanowiska, na które w danym momencie trwa rekrutacja.

Aktualne ogłoszenia o naborach znajdują się na stronie internetowej Biuletynu Informacji Publicznej Straży Miejskiej m.st. Warszawy (w zakładce „Rekrutacja”), a także na tablicy ogłoszeń w siedzibie głównej Straży Miejskiej m.st. Warszawy.

Aplikacje można składać poprzez platformę ePUAP,
drogą e-mailową na adres: rekrutacja@strazmiejska.waw.pl,
osobiście (ul. Młynarska 43/45 w Warszawie)
lub wysłać pocztą (decyduje data wpływu, a nie nadania).

TRANSBIT SP. Z O.O

TRANSBIT

Lokalizacja: ul. Łukasza Drewny 80 02-968 Warszawa

Profil działalności:
Głównym przedmiotem działalności Transbit Sp. z o.o. jest projektowanie oraz produkcja sprzętu łączności i systemów teleinformatycznych na potrzeby obronności i bezpieczeństwa, a w szczególności dla wojsk łączności i dowodzenia, wojsk obrony przeciwlotniczej, wojsk lądowych. Jesteśmy czołowym producentem sprzętu łączności w Polsce z zaawansowanymi autorskimi rozwiązaniami, dostarczamy do polskiej armii najwyższej klasy sprzęt wojskowy, będąc partnerem Sił Zbrojnych RP w kilku najważniejszych programach operacyjnych Programu Modernizacji Technicznej Wojska Polskiego. Firma dostarcza sprawdzone urządzenia łączności szerokopasmowej o dużej przepustowości: radiolinie horyzontalne i pozahoryzontalne, radiostacje szerokopasmowe, łącza radiowe do samolotów bezzałogowych. Ponadto prowadzimy prace badawczo-rozwojowe w celu stałego unowocześniania własnego sprzętu i oprogramowania współpracujemy w tym zakresie z renomowanymi ośrodkami naukowo-badawczymi.

REALIZACJA PRAKTYK I STAŻY STUDENCKICH

Obszar:
- Elektronika, Inżynieria Mechaniczna, Cybernetyka, Telekomunikacja

Termin rekrutacji:
- Cały rok

Jak aplikować?
- Rekrutacja odbywa się poprzez wyselekcjonowanie kandydatów, zaproszenie na rozmowę i wybór kandydata do rozpoczęcia praktyk

POSZUKIWANI SPECJALIŚCI

Programista C / Linux (systemy wbudowane), Konstruktor Inżynier RF, Monter Układów Elektronicznych - SMT, Montażysta Elektronik, Konstruktor Elektronik, Specjalista Elektronik, Konstruktor Mechanik, Tester Systemów Teleinformatycznych

KLUCZOWE KOMPETENCJE I UMIEJĘTNOŚCI:

- Samodzielność w rozwiązywaniu problemów technicznych
- Dokładność i zaangażowanie
- Znajomość języka angielskiego (czytanie dokumentacji)
- Umiejętność pracy w zespole
- Zdolności analityczne
- Komunikatywność
- Wychodzenie z inicjatywą

KONTAKT

Izabela Cacek lub Edyta Pindelska
praca@transbit.com.pl
https://www.linkedin.com/company/transbit/?viewAsMember=true
https://www.facebook.com/transbitspzoo

TRANSBIT

PRODUCENT URZĄDZEŃ ŁĄCZNOŚCI I SYSTEMÓW TELEINFORMATYCZNYCH DLA SIŁ ZBROJNYCH RP.

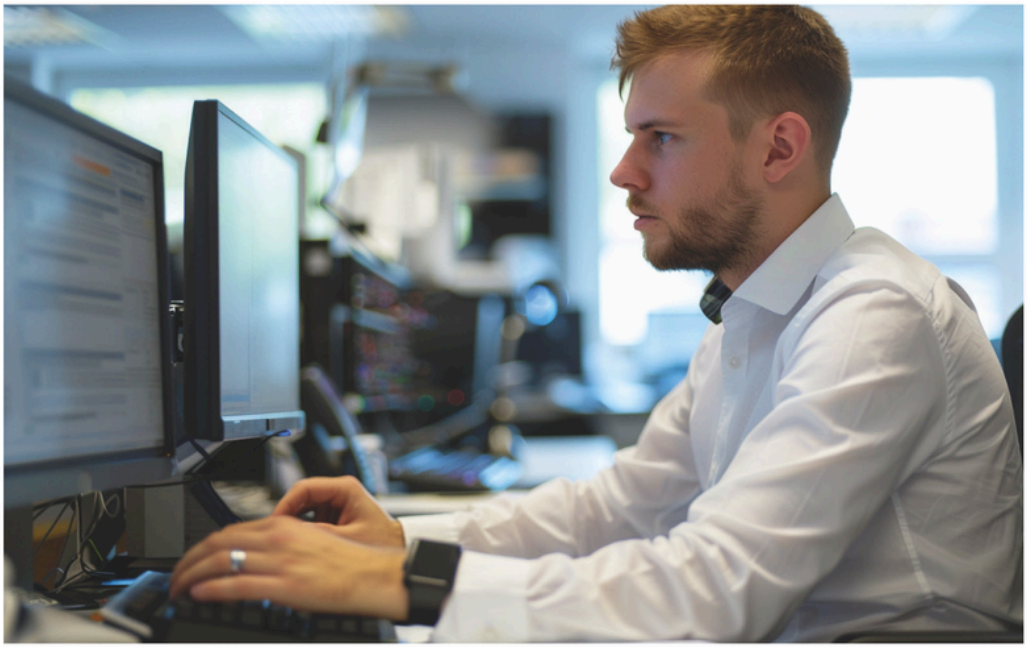

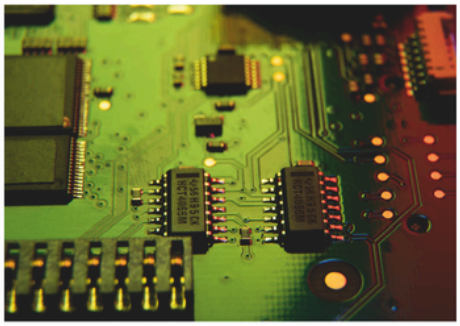

Kreujemy innowacyjne rozwiązania technologiczne dla wojska, które realnie wpływają na bezpieczeństwo naszego kraju. W Transbit nie obserwujemy zmian – **my je tworzymy**! Wprowadzamy innowacje, o które zabiegają najlepsi. Nasze rozwiązania z zakresu łączności wojskowej wykorzystywane są w pierwszoplanowych misjach i operacjach. Teraz masz szansę stać się częścią tej misji!

Staż, który otwiera drzwi do kariery!

W Transbit pod opieką mentora dostajesz szansę na rozwój swoich umiejętności, praktyczne wykorzystanie wiedzy ze studiów, możliwość nauki pod okiem najlepszych ekspertów w branży, doświadczenie ekscytującej przygody z technologią, do której dostęp mają tylko nieliczni.

CO ZYSKUJESZ?

- Praktyczne doświadczenie w pracy nad projektami, które zmieniają przyszłość branży
- Wiedzę i kompetencje w zakresie zaawansowanych rozwiązań łączności wojskowej
- Możliwość współpracy z profesjonalistami, którzy kształtują przyszłość technologii obronnych
- Rozwój umiejętności technicznych, interpersonalnych, kreatywnego rozwiązywania problemów
- Szansę na zatrudnienie po zakończeniu stażu lub praktyk!

CO OFERUJEMY?

- Minimum 3-miesięczny staż* (preferowany w okresie wakacyjnym)
- Wsparcie mentora – doświadczonego specjalisty z branży
- Dostęp do nowoczesnych narzędzi i technologii
- Możliwość rozwoju w dynamicznej firmie, która od prawie 40 lat współpracuje z czołowymi podmiotami w branży obronnej

*Staże i praktyki tylko dla obywateli Polski.

Chesz do nas dołączyć? Aplikuj.

Transbit Sp. z o.o.; ul. Łukasza Drewny 80; 02-968 Warszawa, Polska
+48 22 550 48 00; praca@transbit.com.pl; **www.transbit.com.pl**

URZĄD KOMUNIKACJI ELEKTRONICZNEJ

Lokalizacja: Centrala UKE w Warszawie i 15 Delegatur w województwach

Profil działalności:
Urząd Komunikacji Elektronicznej jest regulatorem rynku telekomunikacyjnego i pocztowego oraz gospodarki zasobami częstotliwości. Jest także organem nadzoru rynku w zakresie kontroli wyrobów emitujących lub podatnych na emisję pola elektromagnetycznego, w tym urządzeń radiowych wprowadzonych do obrotu handlowego w RP. UKE zapewnia dostęp do nowoczesnych usług telekomunikacyjnych i pocztowych na rynku krajowym oraz dynamicznym otoczeniu międzynarodowym. Pełni rolę obiektywnego, merytorycznego i wiarygodnego moderatora rozwoju rynku, działając ze zrozumieniem potrzeb społeczeństwa oraz zasad funkcjonowania sektora przedsiębiorstw.

Obszary działalności:
- regulacja rynku telekomunikacyjnego i pocztowego
- gospodarka zasobami częstotliwości
- gospodarka zasobami numeracji telefonicznej
- kontrola spełniania wymagań z zakresu kompatybilności elektromagnetycznej
- regulacja, analiza, kontrola i ochrona praw konsumentów na rynku telekomunikacyjnym i pocztowym

REALIZACJA PRAKTYK I STAŻY STUDENCKICH

Termin rekrutacji:
- Cały rok

Jak aplikować?
- praktyki@uke.gov.pl

POSZUKIWANI SPECJALIŚCI

Absolwenci z kierunków studiów: Elektronika i telekomunikacja, Technologie elektroniczne i telekomunikacyjne, Informatyka, Kryptologia i cyberbezpieczeństwo, Administracja publiczna w systemie bezpieczeństwa narodowego, Administracja publiczna w systemie bezpieczeństwa wewnętrznego

KLUCZOWE KOMPETENCJE I UMIEJĘTNOŚCI:

Wymagane kompetencje i umiejętności są wskazywane w ogłoszeniach o naborze na poszczególne stanowiska pracy

KONTAKT

rekrutacja@uke.gov.pl
praktyki@uke.gov.pl

UKE | Urząd Komunikacji Elektronicznej

STAŻE I PRAKTYKI

OFERTY PRACY

OBSERWUJ

UKE.GOV.PL

Kontakt:
Wydział Kadr i Rozwoju
tel.: 22 534 94 89
rekrutacja@uke.gov.pl

WOJSKOWE ZAKŁADY ŁĄCZNOŚCI NR 1 S.A.

Lokalizacja: Zegrze Południowe

Profil działalności:
Wojskowe Zakłady Łączności NR 1 S.A. to firma z długoletnią historią, która od 1955 r. zapewnia polskiej armii sprawną i bezpieczną łączność. Spółka produkuje i serwisuje sprzęt łączności, wykorzystywany na stanowiskach dowodzenia i kierowania różnych szczebli SZ RP. Ponadto jako operator satelitarny WZŁ-1 S.A. świadczą usługi z zakresu komunikacji satelitarnej zarówno dla sektora wojskowego, jak i cywilnego. Firma posiada również specjalistyczne Laboratorium Badawcze. Jako firma z długoletnią historią i stabilną pozycją na rynku, stwarzamy odpowiednie warunki pracy. Wspieramy pracowników w rozwoju kompetencji poprzez programy pracownicze, kursy i szkolenia. Posiadamy również pakiet świadczeń dodatkowych w postaci benefitów pozapłacowych. Ponadto dla komfortu i bezpieczeństwa pracy, stale rozbudowujemy naszą infrastrukturę. Oferujemy pracę w firmie o stabilnej pozycji i przyjaznej atmosferze pracy.

REALIZACJA PRAKTYK STUDENCKICH

Obszary:
- Dział Techniczny, Dział Operacyjny, Biuro Bezpieczeństwa, Biuro Informatyki

Termin rekrutacji:
- Cały rok

Jak aplikować?
- Zapraszamy do aplikowania za pośrednictwem strony internetowej: Kariera - Wojskowe Zakłady Łączności (wzl1.com.pl). Rekrutacja odbywa się zarówno w formule zdalnej, jak i spotkania stacjonarnego w siedzibie firmy w Zegrzu Południowym.

POSZUKIWANI SPECJALIŚCI

Dział Techniczny - kluczowe zadania działu to realizacja prac konstrukcyjnych związanych z projektowaniem nowych produktów oraz wprowadzanie zmian w już istniejących wyrobach, tworzenie dokumentacji technicznej oraz wsparcie produkcji podczas wdrażania projektów.
Biuro Informatyki – zespół IT jest odpowiedzialny za zarządzanie systemami IT, aplikacjami biznesowymi oraz nadzór nad infrastrukturą IT.
Dział Operacyjny - jest odpowiedzialny za obszar produkcji, serwisu oraz standaryzacji procesów. Pracownicy tego działu obsługują różnego typu maszyny i urządzenia, są odpowiedzialni za montaż i uruchomienie zespołów mechanicznych i elektrycznych.

Poszukiwani specjaliści: Konstruktor mechanik, Konstruktor systemów łączności, Konstruktor systemów zasilania, Konstruktor elektryk, Technolog, Elektryk, Ślusarz, Inżynier Produkcji, Inżynier wsparcia serwisu, Administrator systemów komputerowych.

KLUCZOWE KOMPETENCJE I UMIEJĘTNOŚCI:

- Znajomość programów: Autodesk Inventor, Solidworks, Altium Designer, AutoCad LT.
- Znajomość pakietu MS Office, w tym głównie MS Excel.
- Zakres zainteresowań: telekomunikacja, mechanika, mechatronika, elektronika, automatyka.

KONTAKT

Starszy Specjalista ds. rekrutacji i szkoleń - Dagmara Prusik-Wiśniewska
dagmara.prusik-wisniewska@wzl1.com.pl

WZŁ1 PGZ

Wojskowe Zakłady Łączności Nr 1 S.A.

Dołącz do nas!

wzl1.com.pl

ZAKŁADY METALOWE DEZAMET S.A.

Lokalizacja: Nowa Dęba

Profil działalności:
Zakłady Metalowe DEZAMET S.A. to firma wchodząca w skład Polskiej Grupy Zbrojeniowej. Od wielu lat specjalizuje się zwłaszcza w produkcji wojskowej. Asortyment produkcji na potrzeby obronności obejmuje przede wszystkim różne rodzaje amunicji artyleryjskiej, moździerzowej i granatnikowej. Dodatkowo firma świadczy usługi i sprzedaż w zakresie produkcji cywilnej i obróbki metali, a także posiada laboratorium pomiarowe i badawcze.

REALIZACJA PRAKTYK STUDENCKICH

Obszary:
- Praktyki studenckie, w zależności od potrzeb. Aktualne oferty dostępne są na stronie: www.dezamet.com.pl

Termin rekrutacji:
- Lipiec - sierpień 2025

Jak aplikować?
- Wyślij swoje CV na adres: organizacja@dezamet.com.pl lub osobiście w siedzibie firmy

POSZUKIWANI SPECJALIŚCI

- Inżynierowie
- Konstruktorzy
- Technolodzy
- Automatycy

KLUCZOWE KOMPETENCJE I UMIEJĘTNOŚCI:

- Wykształcenie minimum średnie techniczne
- Duży zakres wiedzy technicznej
- Umiejętności intelektualne
- Umiejętność pracy w zespole
- Dyspozycyjność, sumienność, dokładność, odpowiedzialność

KONTAKT

Zakłady Metalowe "DZEAMET" S. A
ul. Szypowskiego 1, 39-460 Nowa Dęba
Dział Organizacji i Kadr: organizacja@dezamet.com.pl , tel. 15 845 1285

- dołącz do zespołu realizującego rozwojowe projekty o unikalnej na rynku specyfice
- postaw na rozwój, zdobądź doświadczenie zawodowe
- stwórz solidny fundament dla swojej kariery

ZAKŁADY METALOWE DEZAMET S.A. są znanym i znaczącym producentem nowoczesnej amunicji. Asortyment produkcji na potrzeby obronności obejmuje przede wszystkim różne rodzaje amunicji artyleryjskiej, moździerzowej i granatnikowej.
Dodatkowo firma świadczy usługi i sprzedaż w zakresie produkcji cywilnej i obróbki metali, a także posiada laboratorium pomiarowe i badawcze.

DEZAMET.COM.PL

PGZ

ZM DEZAMET

	4	9	6					
1			5	3		9	8	4
8	2							
6		2		5		8	4	
				2	3		6	9
		3	9		6			1
		1	4		8	6		
						3		
2				1	5	4		7

								6
8	1	7						4
5	6				9		3	
	8				3	4	6	
			1	6	5			2
6	2				4	5	9	
						2	1	5
	5			1			4	
1			5	9	2			8

6	8			4		1	5	
2	1			6		8		
5				1	8		7	
							9	
9				8	3			
7	3	8				4		
8		5					1	
	9		8					
	7		5		1	6		4

			6	1				
		6	5		3			
			7		9	1	6	
	3			6		5	7	
			9	7	2		3	4
	7			3		6		9
	5							1
	8		1		7		5	
6	1	9			4			

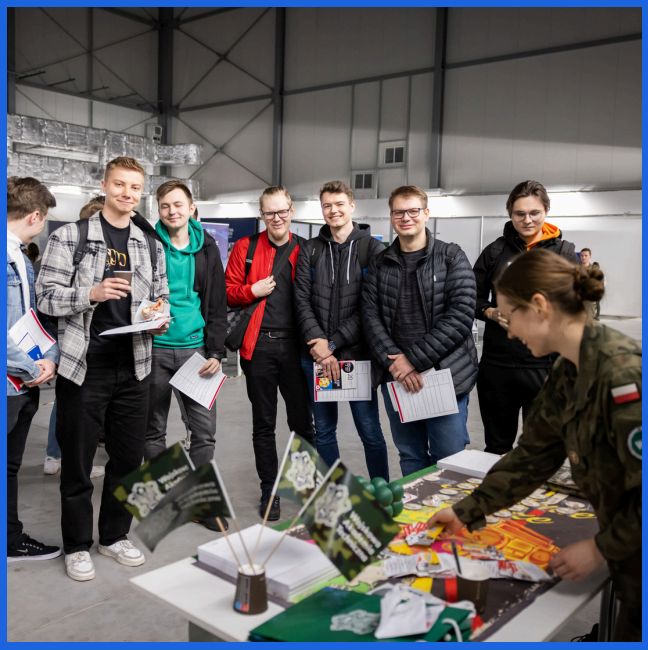

TARGI PRACY WAT

KWIECIEŃ 2025

CO ROKU W WOJSKOWEJ AKADEMII TECHNICZNEJ ODBYWAJĄ SIĘ TARGI PRACY. JEST TO WYDARZENIE, PODCZAS KTÓREGO PRACODAWCY SZUKAJĄ PRACOWNIKÓW.

TARGI PRACY STANOWIĄ OKAZJĘ DO BEZPOŚREDNIEGO SPOTKANIA Z POTENCJALNYMI PRACODAWCAMI ORAZ POZNANIA AKTUALNYCH OFERT PRACY, STAŻY I PRAKTYK.

NIE PRZEGAP TEJ OKAZJI, ABY ZDOBYĆ WIEDZĘ, NAWIĄZAĆ CENNE KONTAKTY I ZNALEŹĆ DROGĘ DO WYMARZONEJ KARIERY!

CZEKAMY NA WASZE SUGESTIE

ANKIETY BIURA KARIER

Doradca zawodowy

Targi Pracy

Kształcenie

Program szkoleniowy

“WAT 4.0 - praca - potencjał - praktyka - przyszłość” dla studentów cywilnych

Uczestnicy otrzymają jednorazowe wsparcie w postaci udziału w wybranym certyfikowanym kursie lub szkoleniu.

Przykładowe kursy i szkolenia:

- AutoCAD
- Programowanie
- Wystąpienia publiczne i autoprezentacja
- Pilot statków bezzałogowych
- Zarządzanie projektami
- Excel
- Grafika

Zgłoszenia

marzec 2025

kariera.wat.edu.pl